

जिल्हा परिषद, कोल्हापूर पंचायत समिती, भुदरगड



Right to Information Act (India)



केंद्रीय माहितीचा अधिकार
अधिनियम २००५ अंतर्गत कलम ४ (१) ब अन्वये
प्रसिध्द करावयाची १ ते १७ मुद्याची

माहिती पुस्तिका

(सन - २०२५-२०२६)

भुदरगड येथील गट विकास अधिकारी पंचायत समिती भुदरगड या सार्वजनिक प्राधिकरणाच्या कामांचा व कर्तव्याचा तपशिल

| | | |
|----|---|---|
| १. | सार्वजनिक प्राधिकरणाचे नाव | पंचायत समिती भुदरगड |
| २. | संपूर्ण पत्ता | पंचायत समिती कार्यालय भुदरगड ता. भुदरगड. |
| ३. | कार्यालय प्रमुख | गट विकास अधिकारी |
| ४ | कोणत्या खात्याच्या अंतर्गत हे कार्यालय आहे | ग्राम विकास व जलसंधारण विभाग |
| ५ | कामाचा अहवाल कोणत्या कार्यालयाकडे सादर केला जातो. | जिल्हा परिषद,कोल्हापूर |
| ६ | कार्यक्ष : भौगोलिक | तालुका - भुदरगड पं.स.व जि.प.मतदार संघ |
| ७ | अंगीकृत व्रत | गटाचा भौतिक व आर्थिक विकास |
| ८ | ध्येय / धोरण | गटाचा सामाजिक,शैक्षणिक व आर्थिक विकास |
| ९ | साध्य | शासनाचे आदेश व नियम आणि जि.प./पं.स. कडील विविध योजनाची उद्दिष्टे साध्य करणे. |
| १० | प्रत्यक्ष कार्य | पंचायत समिती कडील अधिकारी /कर्मचारी यांचे आस्थापना विषयक कामकाज व शासन निर्णय जि.प.व पं.स. च्या योजनांचे कामकाज |
| ११ | जनतेला देत असलेल्या सेवांचा थोडक्यात तपशील | गट विकास पाणी पुरवठा, समाजकल्याण योजना, एनआरएलएम, महाराष्ट्र ग्रामीण रोजगार हमी योजना, शेती विषयक लाभ, निर्मल भारत अभियान, दलित वस्ती सुधारणा, ग्रा.पं.स्तरावरील नागरीकांना सुविधा पुरविणे, प्रधानमंत्री आवास घरकुल, रमाईअंतर्गत घरकुल, संत गाडगेबाबा ग्राम स्वच्छता अभियान, पर्यावरण संतुलीत ग्राम समृद्धी इ. योजनाची कामे |
| १२ | स्थावर मालमत्ता (येथे तुमच्या प्राधिकरणाची जमीन इमारत आणि अन्य स्थावर मालमत्तेचा तपशिल द्यावा). | पं.स.कार्यालय, बचत भवन, एबाविप्रयो, ग्रापापु, बांधकाम तालुका वै.अधिकारी व शिक्षण विभाग इ.चे कार्यालय |
| १३ | प्राधिकरणाच्या संरचनेचा तक्ता (वंशवृक्षाचा तक्ता जसा असतो तसा तक्ता काढून प्रत्येक पातळीवर कार्यक्ष व संपर्काच्या पत्याशी त्याची जोड घालून दाखवावी.) | सोबतच्या प्रपत्रात पं.स. स्तरावरील दिली आहे. |
| १४ | कार्यालयाची वेळ आणि दूरध्वनी क्रमांक (सर्व दूरध्वनी क्रमांक फॅक्स क्रमांक ई मेल आणि कार्यालयीन संपर्काचा तातडीचा क्रमांक असेल तर तोही क्रमांक द्यावा) | सकाळी ०९.४५ ते सायंकाळी ०६.१५ पर्यंत (०२३२४)-२२००२८ |
| १५ | साप्ताहिक सुट्टीचा आणि विशेष सेवांचा कालावधी. | प्रत्येक शनिवार व रविवार साप्ताहिक सुट्टी |

पंचायत समिती, भुदरगड

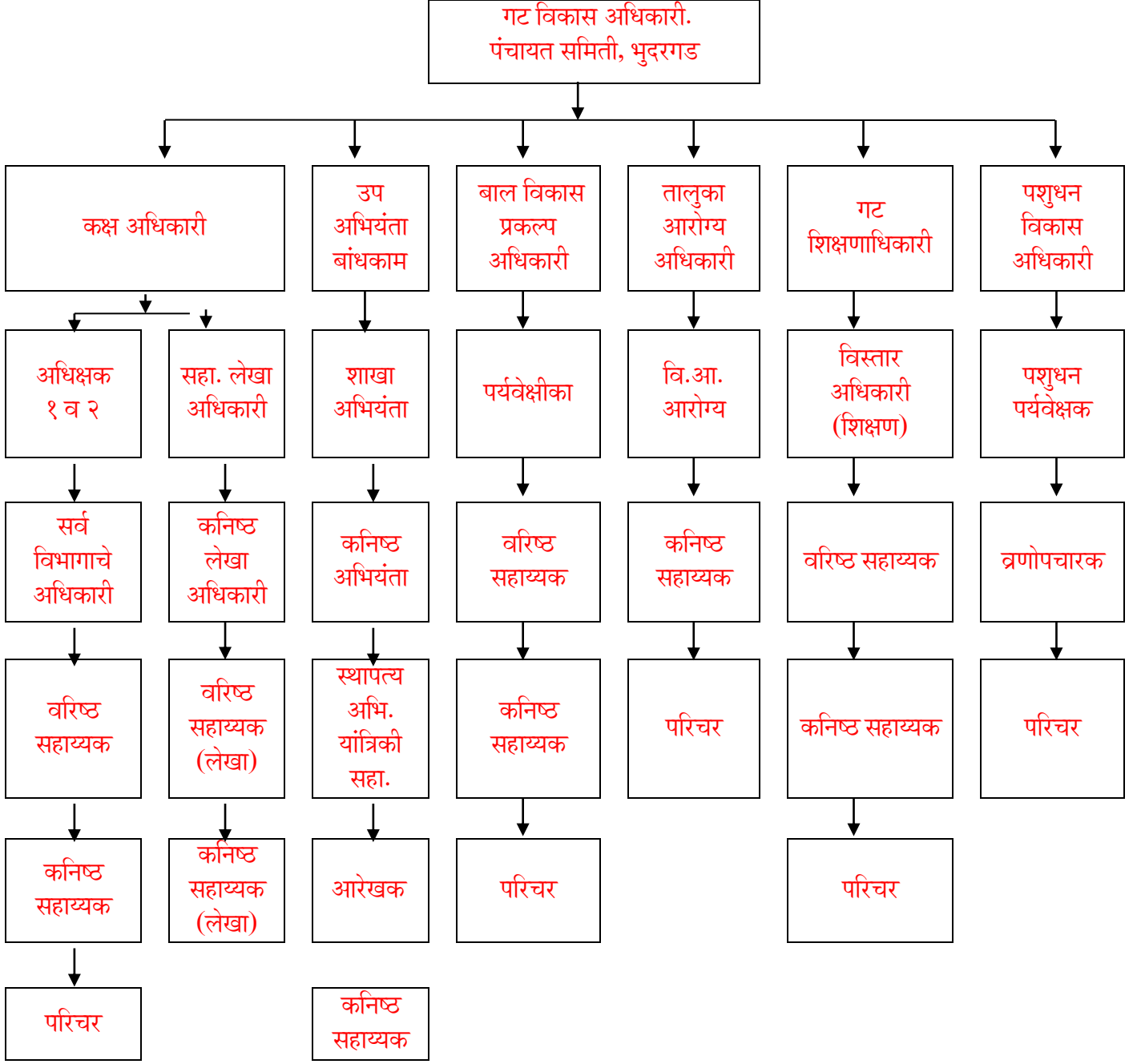

पंचायत समिती भुदरगड
कलम ४ (१) (b) (ii) नमुना क
भुदरगड येथील गट विकास अधिकारी पंचायत समिती भुदरगड या
सार्वजनिक प्राधिकरणाच्या कामांचा व कर्तव्याचा तपशिल
क

| अ.क्र. | अधिकार पद | आर्थिक अधिकार | संबंधित कायदा /नियम / आदेश / राजपत्र | शेरा (असल्यास) |
|--------|------------------|---|---|--------------------|
| १ | गट विकास अधिकारी | १) रक्कम रु. १५००/- पर्यंतच्या खरेदी वस्तुची दरपत्रके मागविणे व स्वीकृत करणे २) अधिपत्या खालील कर्मचारी यांचे वेतन , प्रवास व अग्रीम मजुर करणे ३) स्टेशनरी खरेदी रक्कम रु. २५,०००/- पर्यंत ४) कामे किंवा विकास योजना यांचे संबंधातील प्रशासकिय मान्यता र.रु. ५०००००/- पर्यंत व तांत्रिक मान्यता र.रु. ३०००००/- पर्यंत ५) र.रु. ५०००००/- पर्यंत निविदा स्विकारणे | १) मा. मु.का.अ. जि.प. कोल्हापुर यांचे कडील आदेश क्रं. कोजिप/साप्रवि / कावि १ /१८६८/२०११ दि. १६/०९/२०११ २) वरील आदेशा प्रमाणे ३) वरील आदेशा प्रमाणे . ४) शासन निर्णय क्रमांक झेडपीए / २००८ प्र.क्रं. ४४४ / वित्त /९/ दि. १५/७/२००८ व लेखा संहिता नियम १९६८ नियम ४ नुसार ५) वरील आदेश व नियमा नुसार | |
| २ | पं. स. सभापती | १) कामे किंवा विकास योजना यांचे संबंधातील प्रशासकिय मान्यता र.रु. १०,००,०००/- पर्यंत | २) शासन निर्णय क्रमांक झेडपीए / २००८ प्र.क्रं. ४४४ / वित्त /९/ दि.१५/७/२००८ व लेखा संहिता नियम १९६८ नियम ४ नुसार | |

| अ.क्र. | अधिकार पद | आर्थिक अधिकार | संबंधित कायदा / नियम / आदेश / राजपत्र | शेरा (असल्यास) |
|--------|--------------------|--|--|--------------------|
| ३ | पं. स. सभापती | २) र.रु. ५,००,०००/- पर्यंत निविदा स्विकारणे | २) शासन निर्णय क्रमांक झेडपीए / २००८ प्र.क्रं. ४४४ / वित्त /९/ दि. १५/७/२००८ व लेखा संहिता नियम १९६८ नियम ४ नुसार | |
| ४ | उप अभियंता बांधकाम | १) अधिपत्या खालील कर्मचारी यांचे वेतन , प्रवास व अग्रीम मंजूर करणे | १) मा. मु.का.अ. जि.प. कोल्हापुर यांचे कडील आदेश क्रं. कोजिप/साप्रवि / कावि १ /१८६८/२०११ | |

| | | | | |
|---|-------------------------|--|--|--|
| | | <p>२) स्टेशनरी खरेदी रक्कम रु. १०००/- पर्यंत</p> <p>३) रक्कम रु. ५००१/- वरील पर्यंतच्या खरेदी वस्तुची दरपत्रके मागविणे व स्वीकृत करणे</p> <p>४) कामे किंवा विकास योजना यांचे संबंधातील प्रशासकिय मान्यता र.रु. ५,००,०००/- पर्यंत व तांत्रिक मान्यता र.रु. ५,००,०००/- पर्यंत</p> <p>५) र.रु. ५,००,०००/- पर्यंत निविदा स्विकारणे</p> | <p>दि. १६/०९/२०११</p> <p>२) वरील प्रमाणे</p> <p>३) वरील प्रमाणे</p> <p>४) शासन निर्णय क्रमांक झेडपीए / २००८ प्र.क्र. ४४४ / वित्त / ९/ दि. १५/७/२००८ व लेखा संहिता नियम १९६८ नियम ४ नुसार</p> | |
| ५ | महिला बाल विकास अधिकारी | <p>१) अधिपत्या खालील कर्मचारी यांचे वेतन , प्रवास भत्ता व अग्रिम मंजूर करणे</p> <p>२) स्टेशनरी खरेदी रक्कम रु. ५००/- पर्यंत</p> | <p>१) मा. मु.का.अ. जि.प. कोल्हापुर यांचे कडील आदेश क्रं. कोजिप/साप्रवि / कावि १ / १८६८ / २०११ दि. १६/०९/२०११</p> <p>२) वरील प्रमाणे</p> | |
| ६ | गट शिक्षणाधिकारी | <p>१) अधिपत्या खालील कर्मचारी यांचे वेतन , प्रवास भत्ता व अग्रिम मंजूर करणे</p> <p>२) स्टेशनरी खरेदी रक्कम रु. ५०००/- पर्यंत</p> | <p>१) मा. मु.का.अ. जि.प. कोल्हापुर यांचे कडील आदेश क्रं. कोजिप/साप्रवि / कावि १ / १८६८ / २०११ दि. १६/०९/२०११</p> <p>२) वरील प्रमाणे</p> | |

पंचायत समिती भुदरगड

कलम ४ (१) (b) (ii) नमुना ख

पंचायत समिती भुदरगड या सार्वजनिक प्राधिकरणाकडील अधिकारी / कर्मचारी यांच्या अधिकार कक्ष
ख

| अ.क्र. | अधिकार पद | प्रशासनिक अधिकार | संबंधित कायदा /नियम / आदेश / राजपत्र | शेरा (असल्यास) |
|--------|-----------------------------------|--|---|--------------------|
| १ | गट विकास अधिकारी | १) पं.स. नियंत्रणाखाली काम करणाऱ्या कर्मचारी वर्ग-३ व वर्ग-४ यांच्या सेवेच्या आस्थापना विषयक सर्व अधिकार | १) मा. मु.का.अ. जि.प. कोल्हापुर यांचे कडील आदेश क्र. कोजिप/ साप्रवि / कावि १ /१८६८/२०११ दि. १६/०९/२०११ अन्वये वर्ग ३ व ४ कर्मचा-याचे वर्तनाबाबत सौम्य शिक्षा देता येते. | |
| | | २) मा. मु.का.अ. यांच्या सर्वसाधारण आदेशाच्या अधीनता पं.स. नियंत्रणा खाली काम करणाऱ्या कर्मचारी यांचे कडुन कोणतीही माहिती, विवरण पत्र, हिशेब, अहवाल मागविणे ३) पंचायत समिती कडील सभा सचिव पदाची कार्ये ४) पंचायत समितीच्या कामकाजाशी संबंधित असलेली सर्व कागदपत्रे व लेखे आपल्या अभिरथेत ठेवले पाहिजेत. | २) महाराष्ट्र जि.प. व पं.स. अधिनियम १९६१ नियम ९८ नुसार ३) महाराष्ट्र जि.प. व पं. स. अधिनियम १९६१ नुसार ४) महाराष्ट्र जि.प. व पं. स. अधिनियम १९६१ नुसार | |
| २ | उप अभियंता बांधकाम | १) नियंत्रणा खाली काम करणा-या कर्मचारी वर्ग-३ व वर्ग-४ यांच्या सेवेच्या आस्थापना विषयक सर्व अधिकार | १) मा. मु.का.अ. जि.प. कोल्हापुर यांचे कडील आदेश क्र. कोजिप/ साप्रवि / कावि १ /१८६८/२०११ दि. १६/०९/२०११ अन्वये वर्ग ३ व ४ कर्मचा-याचे वर्तनाबाबत सौम्य शिक्षा देता येते. | |
| ३ | गट शिक्षणाधिकारी | १) नियंत्रणा खाली काम करणा-या कर्मचारी वर्ग-३ व वर्ग-४ यांच्या सेवेच्या आस्थापना विषयक सर्व अधिकार | १) मा. मु.का.अ. जि.प. कोल्हापुर यांचे कडील आदेश क्र. कोजिप/ साप्रवि / कावि १ /१८६८/२०११ दि. १६/०९/२०११ अन्वये वर्ग ३ व ४ कर्मचा-याचे वर्तनाबाबत सौम्य शिक्षा देता येते. | |
| ४ | पशुधन विकास अधिकारी (विस्तार) | १) नियंत्रणा खालील कर्मचारी यांचे आस्थापना विषयक बाबींचे अधिकारी | १) मा. मु.का.अ. जि.प. कोल्हापुर यांचे कडील आदेश क्र. कोजिप/ साप्रवि / कावि १ /१८६८/२०११ दि. १६/०९/२०११ अन्वये वर्ग ३ व ४ कर्मचा-याचे वर्तनाबाबत सौम्य शिक्षा देता येते. | |

| | | | |
|---|------------------------------------|--|---|
| ५ | तालुका वैद्यकीय अधिकारी | १) नियंत्रणा खालील कर्मचारी यांचे आस्थापना विषयक बाबींचे अधिकारी | १) मा. मु.का.अ. जि.प. कोल्हापुर यांचे कडील आदेश क्र. कोजिप/साप्रवि / कावि १ /१८६८/२०११ दि. १६/०९/२०११ अन्वये वर्ग ३ व ४ कर्मचा-याचे वर्तनाबाबत सौम्य शिक्षा देता येते. |
| ६ | एकात्मिक बाल विकास प्रकल्प अधिकारी | १) नियंत्रणा खाली काम करणा-या कर्मचारी वर्ग-३ व वर्ग-४ यांच्या सेवेच्या आस्थापना विषयक सर्व अधिकार | १) मा. मु.का.अ. जि.प. कोल्हापुर यांचे कडील आदेश क्र. कोजिप/साप्रवि / कावि १ /१८६८/ २०११ दि. १६/०९/२०११ अन्वये वर्ग ३ व ४ कर्मचा-याचे वर्तनाबाबत सौम्य शिक्षा देता येते. |

ग

| अ.क्र. | अधिकार पद | फौजदारी अधिकार | संबंधित कायदा/नियम/आदेश/ राजपत्र | शेरा (असल्यास) |
|--------|-----------|----------------|-------------------------------------|-------------------|
| | | | लागू नाही | |

घ

| अ.क्र. | अधिकार पद | अर्धन्यायीक अधिकार | संबंधित कायदा/नियम/आदेश/ राजपत्र | शेरा (असल्यास) |
|--------|-----------|--------------------|-------------------------------------|-------------------|
| | | | लागू नाही | |

च

| अ.क्र. | अधिकार पद | न्यायिक अधिकार | संबंधित कायदा/नियम/आदेश/ राजपत्र | शेरा (असल्यास) |
|--------|-----------|----------------|-------------------------------------|-------------------|
| | | | लागू नाही | |

पंचायत समिती भुदरगड

कलम ४(१)(b)(iii)

पंचायत समिती भुदरगड या सार्वजनिक प्राधिकरणात कोणताही निर्णय घेताना पाळली जाणारी निर्णय प्रक्रियेची आणि त्यावरील देखरेखेची पध्दत आणि सोपविलेले व्यक्तीगत उत्तरदायीत्व .

| अ. क्र. | कामाचे स्वरूप | कामाचे टप्पे | अपेक्षित कालावधी | प्रत्येक कामाबाबत व प्रत्येक टप्प्यावर कर्मच्या-याची व अधिकाऱ्याची भूमिका व जबाबदारी | शेरा (असल्यास) |
|---------|--|---|----------------------------|--|----------------|
| १ | महाराष्ट्र राज्य जीवन्नोती अभियान | १.तालुका स्तर प्रस्ताव एकत्रीत करून तपासणी करणे व डी.आर. डी.ए. कडे पाठविणे २. जिल्हा पातळी वरून मंजूरी | आर्थिक वर्ष निहाय (७दिवस) | विस्तार अधिकारी सांख्यिकी, विस्तार अधिकारी आय.आर.डी.पी प्राप्त प्रस्ताव छाननी करून मंजूरी साठी सादर करणे , तसेच चालु कामावर देखरेख व नियंत्रण ठेवणे | |
| २ | डॉ.बाबासाहेब आंबेडकर कृषि स्वालंबन योजना | लाभार्थीने ऑन प्रस्ताव भरून आवश्यक त्या कागदपत्राच्याप्रतीसहीत कृषि विभाग पंचायत समिती कडे सादर करणे. | -- | कृषि अधिकारी, यांनी दाखल झालेले ऑनलाईन प्रस्ताव गट स्तरावर छाननी करून मंजूरीसाठी जिल्हा परिषदेकडे सादर | |
| ३ | प्रधानमंत्री आवास योजना (ग्रामिण) लाभार्थी निवड प्रस्ताव पाठविणे | ग्रा.पं. ग्राम सभेत मंजूर केले प्रमाणे ग्रा.पं. कडून प्रस्ताव मागविणे व छाननी करणे मंजूरी साठी जिल्हा स्तरावर पाठविणे | आर्थिक वर्ष निहाय (७दिवस) | ग्रामसेवक, विस्तार अधिकारी, कनिष्ठ लेखाधिकारी ग्रा.पं. कडून प्राप्त झालेले प्रस्ताव छाननी करून मंजूरी साठी सादर करणे व अनुदान वाटप करणे व कामावर देखरेख करणे. | |
| ४ | राष्ट्रीय बॉयोगॅस लाभार्थी निवड प्रस्ताव पाठविणे | ग्रा.पं. कडून गाव पातळीवरून प्रस्ताव मागविणे व छाननी करणे मंजूरी साठी जिल्हा स्तरावर पाठविणे | आर्थिक वर्ष निहाय (७दिवस) | शेती अधिकारी, विस्तार अधिकारी (कृषि) प्राप्त मंजूर प्रकरणावर अनुदान वाटप करणे, तसेच कामावर नियंत्रण ठेवणे व सबसिडी वाटप इ. कामांची पूर्तता | |
| ५ | शेती अवजारे, औषधे, बियाणे वाटप लाभार्थी निवड | लाभार्थी प्रस्ताव ग्रा.पं. मार्फत एकत्रीत करणे व पात्र लाभार्थीस वाटप करणे | आर्थिक वर्ष निहाय (३५दिवस) | कृषि अधिकारी व विस्तार अधिकारी कृषि पात्र लाभार्थी निवड साहित्य वाटप करणे | |
| ६ | समाजकल्याण विभाग वैयक्तिक लाभ योजना प्रस्ताव पाठविणे | ग्रा.पं. मार्फत ग्राम सभेत मंजूर केले लाभार्थीचे प्रस्ताव मागविणे प्रस्ताव छाननी करून मंजूरीस सादर | आर्थिक वर्ष निहाय (७दिवस) | विस्तार अधिकारी समाजकल्याण , व संबंधित दप्तरचे लिपीक मंजूर लाभार्थीना साहित्य वाटप करणे व त्याचा हिशेब ठेवणे | |
| ७ | महिला बाल कल्याण अंतर्गत योजना वैयक्तिक लाभार्थीच्या योजनांचे प्रस्ताव पाठविणे | ग्रा.पं. मार्फत ग्राम सभेत मंजूर केले लाभार्थीचे प्रस्ताव मागविणे प्रस्ताव छाननी करून मंजूरीस सादर | आर्थिक वर्ष निहाय (५दिवस) | बाल विकास प्रकल्प अधिकारी मंजूर लाभार्थीना साहित्याचे अनुदान वाटप करणे व त्याचा हिशेब ठेवणे | |
| ८ | पशुसंवर्धन विभागवैयक्तिक लाभार्थीच्या योजनांचे प्रस्ताव पाठविणे | लाभार्थीचे प्रस्ताव मागविणे प्रस्ताव छाननी करून मंजूरीस सादर जि.प.कडे सादर केले जाते. | आर्थिक वर्ष निहाय (२०दिवस) | पशुधन विकास अधिकारी मंजूर लाभार्थीना साहित्य वाटप करणे व त्याचा हिशेब ठेवणे | |

पंचायत समिती भुदरगड
कलम ४(१) (b)(iv) नमुना क

भुदरगड येथील गट विकास अधिकारी पंचायत समिती भुदरगड या सार्वजनिक प्राधिकरणात होणाऱ्या कामा संबंधी सर्वसामान्यपणे ठरविलेली भौतिक व आर्थिक उद्दिष्टे

सन २०२४-२०२५

| अ.न | अधिकार पद | काम | भौतिक उदिष्टे एकांकात | आर्थिक उदिष्टे लाखात | साध्य लाखात | कालावधी (असल्यास) | शेरा |
|-----|----------------------------|---|-----------------------|----------------------|----------------|-------------------|------|
| १ | गट विकास अधिकारी | १. महाराष्ट्र राज्य ग्रामीण जीवन्नोती अभियान अंतर्ग(प्रकल्प कर्ज) | ८६५ | १५५६ | १८००.३८ | २०२३/२४ | |
| | ----//---- | २.खेळते भांडवल | ८७२ | १३०.०८ | ११४.०६ | ----//---- | |
| | ----//---- | ३.पंतप्रधान आवास योजना (उदिष्ट अप्राप्त) | ३७८४ | ३७७२ | ०.००३ | ----//---- | |
| २ | ----//---- | ४.बायोगॅस योजना | ९० | १४३५५०० | १४३५५०० | ----//---- | |
| | ---//---- | ५.विशेष घटक योजना | | | | ----//---- | |
| | ए.बा.वि.से.योजना | ६.महिला बा.क.१०% | ०.८० | ०.८० | ०.८० | ----//---- | |
| | ----//---- | अ.समुपदेशन केंद्र | | | | | |
| ३ | गट विकास अधिकारी -(वर्ग-१) | ७.समाज कल्याण २०%पं.स. | २४ | १.६० | ०.८४.५०० | ----//---- | |
| ४ | गट विकास अधिकारी-(वर्ग-१) | दिव्यांग ५% पं.स.स्तर | ०६ | ०.४० | ०.१९.५०० | ----//---- | |
| | | ८.महाराष्ट्र ग्रामीण रोजगार हमी योजना | ३५५ | १०० टक्के | १०० टक्के | ----//---- | |
| | | | | | | ----//---- | |
| ५ | गट शिक्षणाधिकारी | ९. सर्व शिक्षा अभियान | १६९ | १ कोटी ६३ लक्ष | १ कोटी ८३ लक्ष | ----//---- | |
| ६ | तालुका आरोग्य अधिकारी | १०.ग्राम आरोग्य व स्वच्छता समिती | ११३ | ६.६३ | ६.४० | ----//---- | |
| | | ११.कुटूंब कल्याण शस्त्रक्रिया | ६३९ | ०.८८ | ०.८८ | ----//---- | |
| | | १२.जननी सुरक्षा योजना | ४४७ | ३६३००० | ३२९.१०० | | |
| ७ | ग्रामीण पाणी पुरवठा विभाग | १.जल जिवन मिशन | १०५ | ५७ साध्य | ०० | -----//--- | |
| | | २.सार्व.शौचालय | २३ | ०० | ०० | -----//--- | |
| | | ३.सार्व.शोषखडे | ५३ | ३५ | ०० | ---//---- | |
| | | ४.स्व.मिनाताई ठाकरे योजना | ०० | ०० | ०० | ----//---- | |

पंचायत समिती भुदरगड
कलम ४ (१) b(v) नमुना क

भुदरगड येथील गट विकास अधिकारी पंचायत समिती भुदरगड या सार्वजनिक प्राधिकरणात होणाऱ्या कामासंबंधी सर्वसामान्यपणे आखलेले नियम

| अ.नं. | विषय | संबंधित शासकीय निर्णय कार्यालयीन आदेश/ नियम/राजपत्र वगैरेचा क्रमांक व तारीख | शेरा (असल्यास) |
|-------|---|--|----------------|
| १. | जबाबदार गतिमानता व लोकाभिमुख प्रशासनकरिता ग्रामस्थांची सनद | शासन निर्णय ग्रानास /१०९६/सी. आर/११२/०८ दि.२३ जून १९९९ | |
| २. | राजीव गांधी प्रशासकिय गतीमानता अभियान स्पर्धा | शा.नि. प्रसुधा /१००० /प्रक /२६ / २००१ /१८अ दि. ३/८/२००१ | |
| ३. | संत गाडगेबाबा ग्राम स्वच्छता अभियानांतर्गत स्पर्धा | शा.नि.क्र.अभियान १००८ /प्र.क्र. १७७/ पा.पु.१६ दि.१५/९/२००८ | |
| ४. | यशवंत ग्राम समृद्धी योजना | य गावि/२००८ /प्र.क्र१९४/ पंस /६(४७) दि.२७/८/२००२ | |
| ५. | सर्वोत्कृष्ट आरोग्य गाव राज्यातील ग्राम पंचायतीसाठी बक्षीस योजना | रापअ/२००८/प्र.क्र.०८/०८/आरोग्य/७ अ दि.१५/४/२००८ | |
| ६. | अधिकार प्रधान पुस्तिका | मा. मु.का.अ. जि.प. कोल्हापुर यांचे कडील आदेश क्र. कोजिप/साप्रवि / कावि १ /१८६८/२०११ दि. १६/०९/२०११ | |
| ७. | माहितीचा अधिकार पुस्तिका | दि.१२ ऑक्टोबर २००५ ने अमलात | |
| ८. | अनुसुचित जाती उपयोजना शेतक-यांना शेतीसाठी सहाय्य (वि.घ.ये १.) १००% अनुदान | शा.निर्णय क्रमांक विघयो/प्र.क/८९/३ए/दि.१५/०७/२०१९ | |
| ९. | राग्रारोहयो अंतर्गत मग्रारोहयो च्या अंमलबजावणी कामा बाबत निधी व्यवस्थापन | मग्रारोहयो/२००६/प्रक्र/१०४/रोहयो/१० दि.१३/३/२००८ | |
| १०. | राष्ट्रीय ग्रामीण रोजगार हमी कायदा २००५ अंतर्गत मग्रारोहये १ मध्ये ग्रामपंचायत व विविध खात्यामार्फत करावयाच्या कामांची कार्यपध्दती | मग्रारोहयो-२००७/प्र.क्र.७६/रोहयो १० दि.२३ जानेवारी २००८ | |
| ११. | राष्ट्रीय ग्रामिण रोजगार हमी अधिनियम २००५ महाराष्ट्र राज्य रोजगार हमी परिषदेची रचना | रोहय २००५/प्र १७९/रोहयो-८ दि.४/१/२००६ | |
| १२. | आकृती बंधाप्रमाणे मंजूर पदांबाबत. | शासन निर्णय .क्रमांक एपिटी १००१/प्र.क्र.९६० /आस्था -८मंत्रालय मुंबई दि.७/६/२००६ | |
| १३. | परिभाषित अंशदान निवृत्ती योजना | शा.नि.क्र.अंतियो१००५/१२६/सेवा ४ मंत्रालय मुंबई दि. ३१ ऑक्टोबर- २००५ | |
| १४. | राज्यातील ग्रामिण भागातील दा.रे.वरील परंतु अल्प उत्पन्न गटातील(कुटूंबा करीता घरकुले बांधण्यासाठी सुधारीत राजीव गांधी ग्रामीण निवारा योजना क्र. २ राबविण्या बाबत.) | शासन निर्णय क्र.गृनियो/ २००८/प्रक्र ९२/ग्रनिधो-१ मंत्रालय मुंबई ३२ दि. २७/८/२००८ | |

पंचायत समिती भुदरगड
कलम-४(१)(b)(vi)नमुना क
पंचायत समिती भुदरगड या सार्वजनिक प्राधिकरणात उपलब्ध असलेल्या कागदपत्रांची यादी

| अ. क्र. | विभाग | दस्तर ऐवज / धारणी / नोंद वही या पैकी कोणत्या प्रकारात उपलब्ध | धारणी क्र नोंदवही क्र | तपशिल | किती काळा पासून ही माहिती सांभाळून ठेवली जाते. |
|---------|---------------------|--|-----------------------|-----------------|--|
| १ | आस्थापना -१ | अ -वर्गवारी | २० | अभिलेख | कायम स्वरुपी |
| २ | प्रशासन | | ३३ | फेरीस्त रजिष्टर | |
| ३ | आस्थापना -२ | | ४७५ | नुसार | |
| ४ | शिक्षण | | १०२ | | |
| ५ | बांधकाम | | ४५६ | | |
| ६ | पंचायत -१ | | २३ | | |
| ७ | पंचायत -२ | | ० | | |
| ८ | आयसीडीएस | | १४४ | | |
| ९ | आरोग्य | | ६८९ | | |
| १० | कृषि विभाग | | ११५ | | |
| ११ | समाजकल्याण | | १६ | | |
| १२ | नियोजन | | १८२ | | |
| १३ | आयआरडीपी विभाग | | ६० | | |
| १४ | अर्थ विभाग | | २५७ | | |
| १५ | भांडार विभाग | | ८९ | | |
| १६ | म.ग्रा.रो.ह.विभाग | | ९ | | |
| १७ | बारनिशी | | ४०६ | | |
| १८ | पशुसंवर्धन विभाग | | ८१ | | |
| १९ | ग्रामीण पाणी पुरवठा | | ०० | | |

| | | | | | |
|----|---------------------|--------------|------|------------------------------------|---------|
| | | ब- वर्गवारी | | | ३० वर्ष |
| १ | आस्थापना -१ | | १५४९ | अभिलेख फेरीस्त रजिष्टर नुसार | |
| २ | प्रशासन | | ३०१ | | |
| ३ | आस्थापना -२ | | ५३७ | | |
| ४ | शिक्षण | | ४३६७ | | |
| ५ | बांधकाम | | ४७५३ | | |
| ६ | पंचायत-१ | | १७१ | | |
| ७ | पंचायत -२ | | ० | | |
| ८ | आयसीडीएस | | ८६९ | | |
| ९ | आरोग्य | | १८७५ | | |
| १० | कृषि विभाग | | ३९६ | | |
| ११ | समाजकल्याण | | ८५९ | | |
| १२ | नियोजन | | ४०६ | | |
| १३ | आयआरडीपी विभाग | | १४५४ | | |
| १४ | अर्थ विभाग | | २५ | | |
| १५ | भांडार विभाग | | २०६ | | |
| १६ | म.ग्रा.रो.ह.विभाग | | १३७ | | |
| १७ | बारनिशी | | ०० | | |
| १८ | पशुसंवर्धन विभाग | | ५५ | | |
| १९ | ग्रामीण पाणी पुरवठा | | २३४ | | |
| | | क - वर्गवारी | | | १० वर्ष |
| १ | आस्थापना-१ | | ७२० | अभिलेख फेरीस्त रजिष्टर नुसार | |
| २ | प्रशासन | | ५०७ | | |
| ३ | आस्थापना -२ | | २०२ | | |
| ४ | शिक्षण | | ८२७ | | |
| ५ | बांधकाम | | ७३८ | | |
| ६ | पंचायत-१ | | ३८५ | | |
| ७ | पंचायत -२ | | ० | | |
| ८ | आयसीडीएस | | ३१ | | |
| ९ | आरोग्य | | १९३९ | | |
| १० | कृषि विभाग | | ११२२ | | |
| ११ | समाजकल्याण | | ३० | | |
| १२ | नियोजन | | ४०६ | | |
| १३ | आयआरडीपी विभाग | | १२८ | | |
| १४ | अर्थ विभाग | | २०५ | | |
| १५ | भांडार विभाग | | १६९ | | |
| १६ | म.ग्रा.रो.ह.विभाग | | ० | | |
| १७ | बारनिशी | | २२७ | | |
| १८ | पशुसंवर्धन विभाग | | ०० | | |
| १९ | ग्रामीण पाणी पुरवठा | | | | |

| | | ड - वर्गवारी | | अभिलेख फेरीस्त रजिस्टर नुसार | १ वर्ष पर्यंत किंवा तपासणी होई तोपर्यंत |
|----|---------------------------|--------------|---|------------------------------------|--|
| १ | आस्थापना -१ | | ○ | | |
| २ | प्रशासन | | ○ | | |
| ३ | आस्थापना -२ | | ○ | | |
| ४ | शिक्षण | | ○ | | |
| ५ | बांधकाम | | ○ | | |
| ६ | पंचायत | | ○ | | |
| ७ | आयसीडीएस | | ○ | | |
| ८ | आरोग्य | | ○ | | |
| ९ | कृषि विभाग | | ○ | | |
| १० | समाजकल्याण | | ○ | | |
| ११ | नियोजन | | ○ | | |
| १२ | आयआरडीपी विभाग | | ○ | | |
| १३ | इंआयो विभाग | | ○ | | |
| १४ | अर्थ विभाग | | ○ | | |
| १५ | भांडार विभाग | | ○ | | |
| १६ | म.ग्रा.रो.ह.विभाग | | ○ | | |
| १७ | बारनिशी | | ○ | | |
| १८ | पशुसंवर्धन विभाग | | ○ | | |
| १९ | ग्रामीण पाणी पुरवठा विभाग | | ○ | | |
| | | | | | |

पंचायत समिती भुदरगड
कलम ४ (१)(b)(viii) नमुना - क

पंचायत समिती, भुदरगड या सार्वजनिक प्राधिकरणातील समित्या, परिषदा, अथवा मंडळाच्या बैठकीचे तपशिल

| अ. क्रं. | समिती मंडळ व परिषदेचे नांव | समिती मंडळ व परिषदेच्या रचना | समिती मंडळ व परिषदेचा उद्देश | समिती मंडळ व परिषदेच्या बैठकीची वारंवारता | त्या बैठकीस उपस्थित राहणेसाठी मुभा आहे का ? | त्या बैठकीचा इतिवृत्तांत पाहण्यासाठी उपलब्ध आहे का ? | त्या बैठकीचा इतिवृत्तांत कोणाकडे उपलब्ध असतो ? |
|----------|----------------------------|---|---|---|---|--|--|
| १ | पंचायत समिती सभा | जिल्हा परिषद व पंचायत समित्या अधिनियम १९६१ पं.स. सदस्य | तालुक्यातील विविध विकास कामाचा आढावा घेणे व नियोजन करणे | ३० दिवसात एकदा किंवा आवश्यक असेल तितक्या वेळा विशेष सभा बोलाविता येते | आहे | उपलब्ध आहे | सभा दफ्तर |
| २ | आमसभा | जिल्हा परिषद व पंचायत समित्या अधिनियम १९६१ अध्यक्ष आमदार | पंचायत समिती कडील वर्षभराचे कामाचा आढावा घेणे व पुढील वर्षाचे नियोजन करणे | वर्षातून एकदा | आहे | उपलब्ध आहे | सभा दफ्तर |
| ३ | सरपंच समिती | जि.प.व पं.स. अधिनियम १९६१ चे कलम ७७ क नुसार अध्यक्ष उप सभापती | विकास कामाचा आढावा घेणे व नियोजन करणे | ३ महिन्यातून एकदा | नाही | उपलब्ध आहे | वि.अ. पंचायत |

पंचायत समिती, भुदरगड

कलम ४ (१)(b) (ix)

पंचायत समिती भुदरगड येथील आस्थापना विभागाकडील कार्यालयातील अधिकारी व कर्मचारी यांची नावे व पत्ते व फोन नंबर

| अ.क्र | पदनाम | अधिकारी / कर्मचारी नांव | वर्ग | रुजू दिनांक | दुरध्वनी क्र. इ मेल / फॅक्स | |
|-----------------------|---------------------------|-------------------------|----------|-------------|-----------------------------|------------|
| | | | | | कार्यालय | नियोजन |
| १ | २ | ३ | ४ | ५ | ६ | ७ |
| आस्थापना विभाग | | | | | | |
| १ | गट विकास अधिकारी (वर्ग-१) | डॉ. एस.बी.जाधव | वर्ग-१ | ०८/०५/२०२३ | २२००२८ | ९५०३२९१७४३ |
| २ | सहा.प्र.गट विकास अधि. | श्री. एस.बी.एकल | वर्ग-२ | ०१/०४/२०२४ | २२००२८ | ९५४५११२७७७ |
| ३ | सहा.प्रशा.अधिकारी | श्रीम.कांचन दिलीप भोईटे | वर्ग -३ | २०/१०/२०१६ | २२००२८ | ९४२१९७२९९७ |
| ४ | कनि.प्रशा.अधिकारी | श्री.पी.एस.गायकवाड | वर्ग-३ | १३/०९/२०१९ | २२००२८ | ९९२१४६००१५ |
| ५ | कनि.प्रशा.अधिकारी | श्रीम.पी.पी.पाटणकर | वर्ग -३ | १०/०७/२०२३ | २२००२८ | ९८५०३६७२३१ |
| ६ | विस्तार अधि.(सांख्य) | श्री.ए.ए.दबडे | वर्ग-३ | ०७/०६/२०२२ | २२००२८ | ७७६७८७०७२७ |
| ७ | वरि.सहा. | श्री..धनंजय देशमुख | वर्ग -३ | १४/०३/२०२३ | २२००२८ | ७७२१०४५५७७ |
| ८ | वरि.सहा. | श्री. डी.के.डवरी | वर्ग- ३ | ३०/०६/२०२३ | २२००२८ | ९४२११७३५२१ |
| ९ | वरि.सहा. | रिक्त पद | वर्ग -३ | -- | -- | -- |
| १० | कनि.सहा. | श्री.एन.एम.देसाई | वर्ग - ३ | ०१/०६/२०१७ | २२००२८ | ८००७११०४७२ |
| ११ | कनि.सहा. | श्री.जे.एल.पवार | वर्ग - ३ | ०१/०६/२०१७ | २२००२८ | ७६२०६१५२४८ |
| १२ | कनि.सहा. | श्री. पी.आर.डवंग | वर्ग-३ | ०१/०६/२०२२ | २२००२८ | ७७९८९४४९९४ |
| १३ | कनि.सहा. | श्रीम. ए.एस.पाटील | वर्ग-३ | ०१/०६/२०२५ | २२००२८ | ९९२३६७८१३२ |
| १४ | कनि.सहा. | श्री.प्रविण चौगले | वर्ग - ३ | ०१/०७/२०२४ | २२००२८ | ८८३००९७४२१ |
| १५ | कनि.सहा. | श्री.नामदेव पाटील | वर्ग - ३ | ०१/०७/२०२४ | २२००२८ | ९९२१५४१५२० |
| १६ | कनि.सहा. | श्री.ए.ए. दिंडे | वर्ग - ३ | ०१/०६/२०२५ | २२००२८ | ९८९०८०४३६० |
| १७ | कनि.सहा. | श्री.एस.आर.पाटील | वर्ग - ३ | ०१/०६/२०२५ | २२००२८ | ८९०४५०८७३० |
| १८ | कनि.सहा. | श्री.एस.ए.मुजावर | वर्ग - ३ | ०१/०६/२०२५ | २२००२८ | ७८९२६८५०५० |
| १९ | वाहन चालक | श्री. एस.पी.मोरे | वर्ग - ३ | ०७/०८/२००१ | २२००२८ | ९८८११०४४१० |
| २० | परिचर | श्री.शुभम कांबळे | वर्ग - ४ | ०२/०८/२०२४ | २२००२८ | ८३०८४८४५५७ |
| २१ | परिचर | रिक्त पद | वर्ग - ४ | -- | -- | -- |
| २२ | परिचर | रिक्त पद | वर्ग - ४ | -- | -- | -- |
| २३ | परिचर | रिक्त पद | वर्ग - ४ | -- | -- | -- |
| २४ | परिचर | रिक्त पद | वर्ग - ४ | -- | -- | -- |

| अ. क्र. | पदनाम | अधिकारी / कर्मचारी नाव | वर्ग | रुजू दिनांक | दुरध्वनी क्र. इ मेल / फॅक्स | |
|--------------------------|---------------------------------------|------------------------|----------|-------------|-----------------------------|------------|
| | | | | | कार्यालय | निवास |
| ग्रामपंचायत विभाग | | | | | | |
| २३ | वि.अ.(पंचायत) | श्री.जे.डी.मुजावर | वर्ग - ३ | ११/११/२०२१ | २२००२८ | ९८८११९१८१७ |
| २४ | वि.अ. (पंचायत) | रिक्त पद | वर्ग - ३ | -- | -- | -- |
| २५ | वि.अ.(पंचायत) | श्री. एस.एस.येरुडकर | वर्ग - ३ | ०१/०७/२०१९ | २२००२८ | ८३२९३०४४१८ |
| कृषि विभाग | | | | | | |
| २६ | कृषि अधिकारी (वि.घ.यो.) | रिक्त पद | वर्ग-२ | -- | २२००२८ | |
| २७ | कृषि अधिकारी (जनरल) | श्री.एस.बी. एकल | वर्ग-२ | ०९/०९/२०२१ | २२००२८ | ९५४५११२७७७ |
| २८ | कृषि वि.अ. | श्री.ए.ए.पाटील | वर्ग - ३ | २९/१२/२०१७ | २२००२८ | ९६८९६००९०९ |
| २९ | कृषि वि.अ. | श्री. एम.जी. बोटे | वर्ग-३ | ०६/०५/२०२५ | २२००२८ | ९४०४९७४३६४ |
| अर्थ विभाग | | | | | | |
| ३० | सहा.ले.अधि. | श्री.युवराज मांडे | वर्ग - ३ | ०९/०८/२०२४ | २२००२८ | ७३५००६६५०० |
| ३१ | क.ले.अ. | जीवन कोरवी | वर्ग - ३ | १९/०३/२०२४ | २२००२८ | ९४२३६४५२०९ |
| ३२ | व.सहा.लेखा | श्री. अमित कुंभार | वर्ग - ३ | ०१/०६/२०२२ | २२००२८ | ९४२०७७५६७५ |
| ३३ | कनि.सहा.लेखा | श्री. दादासो कांबळे | वर्ग - ३ | ०१/६/२०२५ | २२००२८ | ९०९६८३८३२५ |
| पशुसंवर्धन विभाग | | | | | | |
| ३५ | पशुधन विकास अधिकारी (विस्तार) | डॉ.प्रविण रामदास निमसे | वर्ग-१ | १८/०९/२०२४ | २२००२८ | ७२१८७३१३५५ |
| ३६ | पशुधन विकास अधिकारी प.वै.द.श्रेणी१ | रिक्त | - | - | - | - |
| ३७ | स.प.वि.अ. | श्री. एच. एम. गुरव | वर्ग-३ | ०१/०५/२०२५ | २२००२८ | ९०७५९८१४५४ |
| ३८ | पशु. पर्यवेक्षक | श्रीम. सुरेखा गुरव | वर्ग - ३ | ०१/०७/२०२४ | २२००२८ | ७०५७६५०४०२ |
| ३९ | पशु. पर्यवेक्षक | श्रीम. आर.एल.सुतार | वर्ग - ३ | ०७/०६/२०१७ | २२००२८ | ९०७५३५२६९७ |
| ४० | पशु. पर्यवेक्षक | श्री. ढोकरे एस.बी. | वर्ग - ३ | ०६/१०/२०१२ | २२००२८ | ३४२०००७३७२ |
| ४१ | पशु. पर्यवेक्षक | श्री.सयाजी पाटील | वर्ग - ३ | ०६/०१/२०२२ | २२००२८ | ८००७७१५२२७ |
| ४२ | व्रणोपचारक | रिक्त पद | वर्ग - ४ | ०६/०५/१९८५ | २२००२८ | ८३७८९७८०९० |
| ४३ | व्रणोपचारक | रिक्त पद | वर्ग-४ | ०२/०५/१९८६ | २२००२८ | ९४०३४५३९११ |
| ४४ | व्रणोपचारक | रिक्त पद | वर्ग - ४ | १२/०२/२०१९ | २२००२८ | ९८२२८१३६३५ |
| ४५ | व्रणोपचारक | श्री. पी.बी.पाटील | वर्ग - ४ | | २२००२८ | ९४२१२०४६३२ |
| ४६ | व्रणोपचारक | श्री.आर.एन.रांगोळे | वर्ग-४ | ०४/०६/२०११ | २२००२८ | ९९६०२८६०७८ |
| ४७ | परिचर | श्री.ए.एस.चेटके | वर्ग - ४ | ०७/०२/२००१ | २२००२८ | ८६९८१७०५१९ |

| अ. क्र. | पदनाम | अधिकारी / कर्मचारी नाव | वर्ग | रुजू दिनांक | दुरध्वनी क्र. इ मेल / फॅक्स | |
|---------|-------|--------------------------|----------|-------------|-----------------------------|------------|
| | | | | | कार्यालय | निवास |
| ४८ | परिचर | श्री.एन.बी.पाटील | वर्ग - ४ | १४/०८/२०१४ | २२००२८ | ८८८८३६४९५ |
| ४९ | परिचर | श्री.बी.एम.बकरे | वर्ग - ४ | ०७/०७/१९९० | २२००२८ | ९४२१२०६३८८ |
| ५० | परिचर | श्री.ए.बी.सारंग | वर्ग - ४ | १२/०२/२००० | २२००२८ | ९०११८००७१० |
| ५१ | परिचर | श्री.एस.डी.मुसळे | वर्ग-४ | ०३/०६/२०११ | २२००२८ | ९४२१२२१३०५ |
| ५२ | परिचर | श्री.एस.पी.गुरव | वर्ग-४ | १४/०६/२०११ | २२००२८ | ९७६७२५६३६३ |
| ५३ | परिचर | श्री.एस.जी.मगदुम | वर्ग-४ | ०१/०७/२०११ | २२००२८ | ९४२२८०५१७८ |
| ५४ | परिचर | श्री.एस.एच.पाटील | वर्ग-४ | ०४/०८/२०१२ | २२००२८ | ९४०४१०२९३२ |
| ५५ | परिचर | श्री.नामदेव महादेव शिंदे | वर्ग-४ | ३०/०६/२०१९ | ०२२००२८ | ९४०४७०१३४३ |
| ५६ | परिचर | रिक्त | वर्ग-४ | -- | -- | -- |
| ५७ | परिचर | रिक्त | वर्ग-४ | -- | -- | -- |
| ५८ | परिचर | रिक्त | वर्ग-४ | -- | -- | -- |
| ५९ | परिचर | रिक्त | वर्ग-४ | -- | -- | -- |

ग्राम पंचायत विभाग

| अ. क्र. | पदनाम | अधिकारी / कर्मचारी नांव | वर्ग | रुजू दिनांक | दुरध्वनी क्र. इ मेल / फॅक्स | |
|---------|------------------|--------------------------|----------|-------------|-----------------------------|------------|
| | | | | | कार्यालय | कार्यालय |
| ६० | ग्राम वि.अधिकारी | श्रीम.मनिषा जी जाधव | वर्ग - ३ | ०१/०६/२०२५ | २२००२८ | ९८५०८७९४१३ |
| ६१ | ग्राम वि.अधिकारी | श्री.टि.एस.शिंदे | वर्ग - ३ | १५/१०/२०१३ | २२००२८ | ८६९८१६६०६४ |
| ६२ | ग्राम वि.अधिकारी | श्री.राजाराम हरी परिट | वर्ग - ३ | २१/०६/२०२३ | २२००२८ | ७५५८६३१४२० |
| ६३ | ग्रामसेवक | श्री.एस.बी.पाटील | वर्ग - ३ | १८/०६/२०११ | २२००२८ | ९९२१११४४६२ |
| ६४ | ग्रामसेवक | श्री.एस.एन.गुरव | वर्ग - ३ | ०६/०६/२०२३ | २२००२८ | ९१५८४०६१६० |
| ६५ | ग्रामसेवक | श्रीम.आर.पी.चौगले | वर्ग-३ | २०/११/२००४ | २२००२८ | ९४०४१३२५४५ |
| ६६ | ग्रामसेवक | श्रीम.यु.के.जाधव | वर्ग-३ | १४/०५/२०१२ | २२००२८ | ९७३०३६९६५५ |
| ६७ | ग्रामसेवक | श्रीम. व्ही.बी.पाटील | वर्ग-३ | ०६/०६/२०२३ | २२००२८ | ७२६२८५१०७८ |
| ६८ | ग्रामसेवक | श्री.पी.एस.काटकर | वर्ग-३ | १५/०५/२०१२ | २२००२८ | ९९७५१८१८८९ |
| ६९ | ग्रामसेवक | श्रीम.सोनाली राहुल पाटील | वर्ग - ३ | १६/०६/२०२३ | २२००२८ | ७४९८१९९८४८ |
| ७० | ग्रामसेवक | श्री. डी. बी.माने | वर्ग - ३ | १२/०१/२०११ | २२००२८ | ९९७५९५११७१ |
| ७१ | ग्रामसेवक | श्री.ए.के.आदमापूरे | वर्ग - ३ | १७/०८/२००६ | २२००२८ | ८८०५७८५२५२ |
| ७२ | ग्रामसेवक | श्री.व्ही.आर.पोवार | वर्ग - ३ | १७/०८/२००६ | २२००२८ | ९५२७२६४७७५ |
| ७३ | ग्रामसेवक | श्री.ए.बी.जाधव | वर्ग - ३ | २६/०३/२००७ | २२००२८ | ९८८११०३५५४ |
| ७४ | ग्रामसेवक | श्री.ए.बी.सांवत | वर्ग - ३ | ०७/११/२००७ | २२००२८ | ७७४५०१४४८४ |
| ७५ | ग्रामसेवक | श्रीम.एस.एस.तेली | वर्ग - ३ | ०७/११/२०११ | २२००२८ | ९४२०८८८१४० |
| ७६ | ग्रामसेवक | श्री.वाय.व्ही.शिंदे | वर्ग-३ | १६/०८/२००८ | २२००२८ | ९४०३५५४५७३ |

| ७७ | ग्रामसेवक | श्री.एस.एस.साठे | वर्ग-३ | १८/०१/२०१२ | २२००२८ | ९४२०९४०७०३ |
|---------|-----------|----------------------------|----------|-------------|-----------------------------|------------|
| अ. क्र. | पदनाम | अधिकारी / कर्मचारी नांव | वर्ग | रुजू दिनांक | दुरध्वनी क्र. इ मेल / फॅक्स | |
| | | | | | कार्यालय | कार्यालय |
| ७८ | ग्रामसेवक | श्रीम.एस.एस.पाटील | वर्ग-३ | ०५/०२/२००९ | २२००२८ | ७५१७३१२१५९ |
| ७९ | ग्रामसेवक | श्रीम.ए.के.इंदूलकर | वर्ग-३ | ०५/०३/२००९ | २२००२८ | ९६७३६३७३८९ |
| ८० | ग्रामसेवक | श्री. एस.एस.पाटील | वर्ग-३ | १३/०१/२०२३ | २२००२८ | ८२७५२०७६५६ |
| ८१ | ग्रामसेवक | श्रीम.एम.पी.पाटील | वर्ग-३ | ०४/०३/२००९ | २२००२८ | ९०११३७२७१७ |
| ८२ | ग्रामसेवक | श्री.सम्राट लक्ष्मण देसाई | वर्ग-३ | ०१/०६/२०२२ | २२००२८ | ९९२२६३३५०१ |
| ८३ | ग्रामसेवक | श्रीम.अनिता हिरामणी कांबळे | वर्ग-३ | ०१/०६/२०२२ | २२००२८ | ७०८३७३३१५१ |
| ८४ | ग्रामसेवक | श्रीम.एस.एस.देवडेंकर | वर्ग-३ | २५/०२/२०१० | २२००२८ | ७०३८८१२५३७ |
| ८५ | ग्रामसेवक | श्री.आर.एम.पाटील | वर्ग-३ | ०५/०६/२०१२ | २२००२८ | ९४२१२८२८४१ |
| ८६ | ग्रामसेवक | श्री.एस.एम.संकपाळ | वर्ग-३ | २१/०२/२०१४ | २२००२८ | ९२८४८३३३६४ |
| ८७ | ग्रामसेवक | श्री.व्ही.एम.दाभोळे | वर्ग-३ | ०७/०६/२०१४ | २२००२८ | ९४०५७००११९ |
| ८८ | ग्रामसेवक | श्री.संभाजी दत्तात्रय खाडे | वर्ग-३ | ०१/०६/२०१८ | २२००२८ | ९८९०९८९८८१ |
| ८९ | ग्रामसेवक | श्री.आर.आर.घरपणकर | वर्ग-३ | ०१/०६/२०१३ | २२००२८ | ९४२१९७६५३५ |
| ९० | ग्रामसेवक | श्री.प्रविण ज्ञानदेव ठेकळे | वर्ग-३ | २२/१२/२०२२ | २२००२८ | ७४९८७३८००१ |
| ९१ | ग्रामसेवक | श्री.जोतीराम तु.बलुगंडे | वर्ग-३ | २५/०८/२०१६ | २२००२८ | ९७६३३९४७७३ |
| ९२ | ग्रामसेवक | श्री. एस.डी.कांबळे | वर्ग-३ | २३/०९/२०११ | २२००२८ | ९८२२४४७०६२ |
| ९३ | ग्रामसेवक | श्री.ए.जी.दबडे | वर्ग-३ | २२/०९/२०११ | २२००२८ | ९४२११०९६४० |
| ९४ | ग्रामसेवक | श्री.एस.एस.नाईक | वर्ग-३ | २२/१२/२०११ | २२००२८ | ९५२७५१६०६० |
| ९५ | ग्रामसेवक | श्री.एन.आर.इंगळे | वर्ग-३ | ३१/१२/२०११ | २२००२८ | ९४२३६२०१७२ |
| ९६ | ग्रामसेवक | श्रीम.पी.बी.गुरव | वर्ग-३ | २१/०७/२०१२ | २२००२८ | ९४२३८३९८४३ |
| ९७ | ग्रामसेवक | श्रीम.पी.ए.पाटील | वर्ग-३ | २४/०७/२०१२ | २२००२८ | ८६६९०४६१३८ |
| ९८ | ग्रामसेवक | श्रीम.एस.बी.कळमकर | वर्ग-३ | ०६/११/२०१२ | २२००२८ | ८७८८८९९९४१ |
| ९९ | ग्रामसेवक | श्री.डि.बी.मोहिते | वर्ग-३ | १५/०३/२०१२ | २२००२८ | ९४०३४७५४९७ |
| १०० | ग्रामसेवक | श्री.एस.एन.कुंभार | वर्ग-३ | १४/०३/२०१२ | २२००२८ | ९९२१८४४९८७ |
| १०१ | ग्रामसेवक | श्री. प्रविण दिनकर गुरव | वर्ग-३ | ०१/०९/२०१६ | २२००२८ | ७०३८८५८३०८ |
| १०२ | ग्रामसेवक | श्री.के.के.देसाई | वर्ग - ३ | १८/०३/२०१५ | २२००२८ | ९६७३२३३३२६ |
| १०३ | ग्रामसेवक | श्री.एस.के.जोंधळे | वर्ग-३ | ०७/०८/२०१५ | २२००२८ | ९९२३८०४२८९ |
| १०४ | ग्रामसेवक | श्री.आर.वाय.लोकरे | वर्ग-३ | ३०/११/२०१५ | २२००२८ | ९६६५३४७६९३ |
| १०५ | ग्रामसेवक | श्री.अनिल अर्जुन गर्कळ | वर्ग-३ | २४/०४/२०२१ | २२००२८ | ९६२३५२१३७३ |
| १०६ | ग्रामसेवक | श्री.उत्तम महादेव मोरे | वर्ग-३ | २२/१२/२०२२ | २२००२८ | ९७६४८९६९३० |
| १०७ | ग्रामसेवक | श्री.के.एस.चव्हाण | वर्ग-३ | ०१/०६/२०१८ | २२००२८ | ९७६३४७५२३६ |
| १०८ | ग्रामसेवक | श्री.ए.के.परीट | वर्ग-३ | ०७/११/२००७ | २२००२८ | ९८२२७९४९११ |
| १०९ | ग्रामसेवक | श्री.आर.आर.माळी | वर्ग-३ | ०१/०६/२०१७ | २२००२८ | ९१४६११७१५१ |

| अ. क्र. | पदनाम | अधिकारी / कर्मचारी नांव | वर्ग | रुजू दिनांक | दुरध्वनी क्र. इ मेल / फॅक्स | |
|---------|--------------------|-------------------------------|--------|-------------|-----------------------------|-------------|
| | | | | | कार्यालय | कार्यालय |
| ११० | ग्रामसेवक | श्री.सी.डी.सातपूते | वर्ग-३ | ०१/०६/२०१७ | २२००२८ | ९४२०३२१०४७ |
| १११ | ग्रामसेवक | श्री.सुनिल भिकाजी भारमल | वर्ग-३ | २२/१०/२०२२ | २२००२८ | ९७६३७४६८९५ |
| ११२ | ग्रामसेवक | श्री.एस.ए.शेळके | वर्ग-३ | ०१/०६/२०१७ | २२००२८ | ७७०९१३०८१० |
| ११३ | ग्रामसेवक | श्री.एस.व्ही.बेलेकर | वर्ग-३ | ०१/०६/२०१७ | २२००२८ | ७०५७४५०१४४ |
| ११४ | ग्रामसेवक | श्रीम.एस.डी.भोई | वर्ग-३ | ०१/०६/२०१५ | २२००२८ | ९४२३३५४७४६ |
| ११५ | ग्रामसेवक | श्री.व्ही.ए.राऊळ | वर्ग-३ | ०८/०३/२०१९ | २२००२८ | ९९२२५९७९७० |
| ११६ | ग्रामसेवक | श्री.उत्कर्ष रामचंद्र शिंदे | वर्ग-३ | १०/०५/२०२२ | २२००२८ | ७०२८९८१७९९ |
| ११७ | ग्रामसेवक | श्रीधर शिवजी पाटील | वर्ग-३ | २०/१२/२०१९ | २२००२८ | ८४०७९५६१९४ |
| ११८ | ग्रामसेवक | प्रसाद संभाजी कातोरे | वर्ग-३ | २०/१२/२०१९ | २२००२८ | ९०९६४६४६७२ |
| ११९ | ग्रामसेवक | श्री.पवन पोपट बोंगाडे | वर्ग-३ | २०/१२/२०१९ | २२००२८ | ७०५७९५२८२९ |
| १२० | ग्रामसेवक | सुजाता लक्ष्मण कांबळे | वर्ग-३ | १६/०९/२०१९ | २२००२८ | ९३०७३९५७२९ |
| १२१ | ग्रामसेवक | राहुल पांडुरंग पाटील | वर्ग-३ | १५/०९/२०२० | २२००२८ | ९४२२८५३७०७ |
| १२२ | कंत्राटी ग्रामसेवक | श्रीम.उर्मिला नारायाण वाघमारे | वर्ग-३ | ०७/०७/२०२१ | २२००२८ | ७०५७५७१९४३. |
| १२३ | ग्रामसेवक | श्री.धोंडिराम आनंदराव काशीद | वर्ग-३ | १०/०८/२०२१ | २२००२८ | ९४२१७४०४४५ |
| १२४ | क.ग्रामसेवक | श्रीम.रूपाली नेताजी पाटील | वर्ग-३ | २६/०४/२०११ | २२००२८ | ९३२२८१०८४४ |
| १२५ | क.ग्रामसेवक | रिक्त | वर्ग-३ | | | |
| १२६ | क.ग्रामसेवक | रिक्त | वर्ग | | | |
| १२७ | क.ग्रामसेवक | रिक्त | वर्ग | | | |
| १२८ | ग्रामसेवक | रिक्त | वर्ग | | | |
| १२९ | ग्रामसेवक | रिक्त | वर्ग | | | |
| १३० | ग्रामसेवक | रिक्त | वर्ग | | | |
| १३१ | ग्रामसेवक | रिक्त | वर्ग | | | |

शिक्षण विभाग

| | | | | | | |
|-----|---------------------------|---------------------------------|----------|------------|--------|------------|
| १३१ | गटशिक्षणाधिकारी (प्रभारी) | श्री. प्रबोध नामदेव कांबळे | वर्ग-२ | २८/०५/२०२५ | २२००२८ | ८४२१५६८४२१ |
| १३२ | वि.अ. (शिक्षण)श्रेणी-२ | श्री. प्रबोध नामदेव कांबळे | वर्ग-३ | १०/०८/२०२१ | २२००२८ | ८४२१५६८४२१ |
| १३३ | वि.अ. (शिक्षण)श्रेणी-२ | रिक्त | वर्ग-३ | - | - | - |
| १३४ | वि.अ. (शिक्षण)श्रेणी-२ | रिक्त | वर्ग-३ | - | - | - |
| १३५ | वि.अ.(शिक्षण)श्रेणी-३ | रिक्त | वर्ग-३ | - | - | - |
| १३६ | वि.अ.(शिक्षण)श्रेणी-३ | श्री. उत्तमकुमार हिंदुराव पाटील | वर्ग-३ | १३/०७/२०२३ | २२००२८ | ९४२३८२५९३५ |
| १३७ | वरि.सहा. | श्री. गणेश कांबळे | वर्ग-३ | २८/०६/२०२३ | २२००२८ | ७०३८१९०४९२ |
| १३८ | कनि.सहा | श्री. किशोर वसावे | वर्ग - ३ | १६/०६/२०२३ | २२००२८ | ८२७५६५२५२४ |

| अ. क्र. | पदनाम | अधिकारी / कर्मचारी नांव | वर्ग | रुजू दिनांक | दुरध्वनी क्र. इ मेल / फॅक्स | |
|-----------------------------|---------------------------|------------------------------|----------|-------------|-----------------------------|------------|
| | | | | | कार्यालय | कार्यालय |
| १३९ | कनि.सहा | श्रीम.शिल्पा सा.भाट | वर्ग - ३ | ०१/०७/२०२४ | २२००२८ | ९५६१६६५०८३ |
| १४० | परिचर | श्रीमती ए. जे. पाटील | वर्ग - ४ | १५/१२/२००४ | २२००२८ | ७५८८६२१३६२ |
| १४१ | परिचर | रिक्त | वर्ग-४ | - | - | - |
| १४२ | परिचर | रिक्त | वर्ग-४ | - | - | - |
| १४३ | परिचर | रिक्त | वर्ग-४ | - | - | - |
| ए.बा.वि.से.यो. विभाग | | | | | | |
| १४३ | बाल विकास प्रकल्प अधिकारी | श्री. संतोष रामचंद्र वर्णे | वर्ग-२ | १६/०१/२०२५ | २२१०८५ | ७०५८००५३५८ |
| १४४ | पर्यवेक्षीका | श्रीम.शितल संजयकुमार पाटील | वर्ग -३ | ०१/०६/२०२२ | २२१०८५ | ९६३७३५७३९४ |
| १४५ | पर्यवेक्षीका | श्रीम. पुष्पा कुमार गाडीवडूर | वर्ग-३ | ०१/०६/२०२५ | २२१०८५ | ७०८३६१७४७४ |
| १४६ | पर्यवेक्षीका | श्रीम.प्रनिता सुनिल दिक्षित | वर्ग-३ | १०/०६/२०२२ | २२१०८५ | ८८३०२२०९५४ |
| १४७ | पर्यवेक्षीका | श्रीम.सुमन द.कांबळे | वर्ग -३ | ०१/०६/२०२३ | २२१०८५ | ९३२५९२६११२ |
| १४८ | पर्यवेक्षीका | श्रीम.दिपाली सुनिल पाटील | वर्ग -३ | २४/०७/२०२४ | २२१०८५ | ७८७५७९५२५३ |
| १४९ | पर्यवेक्षीका | रिक्त | वर्ग -३ | --- | २२१०८५ | --- |
| १५० | पर्यवेक्षीका | रिक्त | वर्ग -३ | --- | २२१०८५ | --- |
| १५१ | पर्यवेक्षीका | रिक्त | वर्ग -३ | --- | २२१०८५ | --- |
| १५२ | पर्यवेक्षीका | रिक्त | वर्ग -३ | --- | २२१०८५ | --- |
| १५३ | वरिष्ठ सहायक | दिग्वीजय ज.भाट | वर्ग -३ | ०४/०७/२०२४ | २२१०८५ | ९४०४४२८५९७ |
| १५४ | कनिष्ठ सहाय्यक | रिक्त | वर्ग-३ | - | - | - |
| १५५ | वाहन चालक | श्री.प्रताप नारायण पाटील | वर्ग-३ | ०९/०८/२०११ | २२१०८५ | ९३७३२०१२२८ |
| १५६ | परिचर | श्रीम.कल्पना दुर्गप्पा वडर | वर्ग-४ | ०२/०५/२०१३ | २२१०८५ | ९५६१०४७३२० |
| बांधकाम विभाग | | | | | | |
| १५७ | प्र.उप अभियंता | श्री.डि.व्ही.कुंभार | वर्ग -३ | १५/०६/२०११ | २२००२८ | ९४८८४२५२८१ |
| १५८ | शाखा अभियंता | श्रीम.ए.ए.वायचळ | वर्ग -३ | २६/०२/२०१५ | २२००२८ | ९६८९९११६८८ |
| १५९ | सहा.अभियंता श्रेणी-२ | श्रीम.पी.पी.कोळी | वर्ग-३ | ०१/०५/२०२५ | २२००२८ | ८३०८७४९१९६ |
| १६० | सहा.अभियंता श्रेणी-२ | श्री.एस.व्ही.कांबळे | वर्ग-३ | ०१/०७/२०१९ | २२००२८ | ८८३००४८१४५ |
| १६१ | कनि. अभियंता | श्री.डी.व्ही सुतार | वर्ग-३ | ३१/१/२०२३ | २२००२८ | ८००७१२३२९० |
| १६२ | कनि. अभियंता | श्रीम.व्ही.पी.जाधव | वर्ग -३ | २१/०६/२०२३ | २२००२८ | ७७२०९५९०४२ |
| १६३ | स्था. अभि. सहा. | श्री.एस.एम.पाटील | वर्ग-३ | ०१/०८/२०१९ | २२००२८ | ९६७३२६५४४५ |
| १६४ | स्था. अभि. सहा. | श्री.आर.एन.पाटील | वर्ग -३ | ०१/०१/२०२१ | २२००२८ | ७०१९९७०१०२ |
| १६५ | स्था. अभि. सहा. | श्री.एस.आर.डवरी | वर्ग-३ | २३/०९/२०२४ | २२००२८ | ९८३४०११४९६ |
| १६६ | स्था. अभि. सहा. | रिक्त | वर्ग-३ | | | |
| १६७ | स्था अभि सहा. | रिक्त | वर्ग-३ | | | |

| | | | | | | |
|------|--------------|---------------------|----------|------------|--------|------------|
| १६८ | कनिष्ठ आरेखक | रिक्त | वर्ग-३ | | | |
| १६९ | कनि.सहा | श्री.ए. एस. मानतुटे | वर्ग -३ | ०१/०६/२०२३ | २२००२८ | ९९७०५९५१९४ |
| १७० | परिचर | रिक्त | वर्ग - ४ | | | |
| १७१ | परिचर | रिक्त | वर्ग - ४ | | | |
| १७२. | मैलकामगार | श्री. बी. पी. करवळ | वर्ग - ४ | ०१/०४/१९८७ | २२००२८ | ७५८८२६४९४१ |
| १७३ | मैलकामगार | रिक्त | वर्ग - ४ | | | |
| १७४ | मैलकामगार | रिक्त | वर्ग - ४ | | | |
| १७५ | मैलकामगार | रिक्त | वर्ग - ४ | | | |
| १७६ | मुकादम | रिक्त | वर्ग - ४ | | | |
| १७७ | मुकादम | श्री. पी. एच. इंगळे | वर्ग - ४ | १८/०८/१९८७ | २२००२८ | ८८०६६२९७४६ |
| १७८ | मुकादम | रिक्त | वर्ग - ४ | --- | २२००२८ | --- |

आय.आर.डी.पी. विभाग

| | | | | | | |
|-----|------------------|------------------|--------|------------|--------|------------|
| १८० | वि.अ.(उद्योग) | रिक्त | वर्ग-३ | ० | ० | ० |
| १८१ | वि.अ.(आयआरडीपी) | रिक्त | वर्ग-३ | ० | ० | ० |
| १८२ | वि.अ.(सांख्यिकी) | श्री.अमोल आ.दबडे | वर्ग-३ | ०७/०६/२०२२ | २२००२८ | ७७६७८७०७८७ |

आरोग्य विभाग

| | | | | | | |
|-----|-----------------------|--------------------|--------|------------|--------|------------|
| १८३ | तालुका आरोग्य अधिकारी | डॉ.आनंद वर्धन | वर्ग-२ | ०१/१०/२०२१ | २२०३८८ | ८२७५२५७०५६ |
| १८४ | वि.अ.आरोग्य | श्री.पी.ओ.पवार | वर्ग-३ | २८/०९/२००५ | २२०३८८ | ८६००९६२८१२ |
| १८५ | आरोग्य सहाय्यक | श्री.एस.डी.राजगिरे | वर्ग-३ | ०१/०६/२०१८ | २२०३८८ | ९१३०३७७०७० |
| १८६ | आरोग्य सेवक | श्री. एस.के.चिखले | वर्ग-३ | ०१/०६/२०२३ | २२०३८८ | ८७८८७११०५६ |
| १८७ | कनिष्ठ सहाय्यक | श्री.किरण देवेकर | वर्ग-३ | १७/०६/२०१९ | २२०३८८ | ८५५०९६७०५५ |
| १८८ | परिचर | श्री.आर.बी.परीट | वर्ग-४ | २४/०६/२०१४ | २२०३८८ | ७७४५८५२५९३ |

ग्रामीण पाणी पुरवठा उपविभाग क्र.११ पंचायत समिती भुदरगड येथील आस्थापना विभागाकडील कार्यालयातील अधिकारी व कर्मचारी यांची नावे व फोन नंबर

| अ.क्र | पदनाम | अधिकारी / कर्मचारी नांव | वर्ग | रुजू दिनांक | दुरध्वनी क्र. इ मेल / फॅक्स |
|-------|----------------|-------------------------|----------|-------------|-----------------------------|
| | | | | | कार्यालय |
| १ | २ | ३ | ४ | ५ | ६ |
| १ | उप अभियंता | श्री.एस.पी.तोरसे | वर्ग-१ | ०५/०९/२०२४ | ०२३२४-२००२८ |
| २ | कनिष्ठ अभियंता | श्री.के.डी.परीट | वर्ग-३ | ०३/०२/२०२५ | ०२३२४-२००२८ |
| ३ | कनिष्ठ अभियंता | श्री.ए.पी.बंडगर | वर्ग-३ | २३/०७/२०२४ | ०२३२४-२००२८ |
| ४ | कनिष्ठ अभियंता | श्री.पी.सी.सावंत | वर्ग-३ | १४/०८/२०२४ | ०२३२४-२००२८ |
| ५ | वरिष्ठ सहाय्यक | श्रीम.एस.ए.देसाई | वर्ग - ३ | ०३/१०/२०२३ | ०२३२४-२००२८ |
| ६ | कनि.सहा. | श्री.डी.एच. सुतार | वर्ग-३ | ०१/०६/२०२५ | ०२३२४-२००२८ |

पंचायत समिती भुदरगड

कलम ४ (१) (b) (x)

पंचायत समिती भुदरगड येथील पंचायत विभाग आस्थापना या सार्वजनिक प्राधिकरणातील अधिकाऱ्यांचे व कर्मचाऱ्यांचे पगार व भत्ते

| अ.क्र | अधिकारी नाव | पद | मुळ पगार | महागाई भत्ता | घरभाडे | NPS | धुलाई भत्ता व इतर | एकुण |
|--------------------|--------------------------|--------------------|--|--------------|--------|------|-------------------|--------|
| पंचायत समिती विभाग | | | | | | | | |
| १ | डॉ.एस.बी.जाधव | ग.वि.अ. (वर्ग-१) | सदरची माहिती जिल्हास्तरावर साप्रवि मध्ये समाविष्ट करणेत आलेली आहे. | | | | | |
| २ | श्री.एस.बी.एकल | सहा.ग.वि.अ.प्रभारी | | | | | | |
| ३ | श्रीम.कांचन दिलीप भोईटे | सहा.प्रशा. अधिकारी | ६४००० | २८८०० | ६४०० | ० | १३५० | १००५५० |
| ४ | श्री. प्रशांत शा.गायकवाड | कनि.प्रशा. अधिकारी | ४६२०० | २०७९० | ४६२० | ६६९९ | १३५० | ७९६५९ |
| ५ | श्रीम.पी.पी.पाटणकर | कनि.प्रशा. अधिकारी | ४३६०० | १९६२० | ४३६० | ० | १३५० | ६८९३० |
| ६ | श्री. अमोल आ.दबडे | वि.अ. (सां.) | ५३००० | २३८५० | ५३०० | ७६८५ | १३५० | ९११८५ |
| ७ | श्री.धनंजय देशमुख | वरि.सहा. | २६३०० | ११८३५ | २६३० | ३८१४ | १३५० | ४५९२९ |
| ८ | श्री.धनाजी केरबा डवरी | वरि.सहा. | ४४९०० | २०२०५ | ४४९० | ० | १३५० | ७०९४५ |
| ९ | रिक्त | वरि.सहा. | ० | ० | ० | ० | ० | ० |
| १० | श्री.जे.एल.पवार | कनि.सहा. | ४३६०० | १९६२० | ४३६० | ० | १३५० | ६८९३० |
| ११ | श्री.ए.ए.दिंडे | कनि.सहा. | ४३६०० | १९६२० | ४३६० | ० | १३५० | ६८९३० |
| १२ | श्री.प्रशांत रा.डवंग | कनि.सहा. | ३५३०० | १५८८५ | ३५३० | ५११९ | १३५० | ६११८४ |
| १३ | श्री.एन.एम.देसाई | कनि.सहा. | ४३६०० | १९६२० | ४३६० | ६३२२ | १३५० | ७५२५२ |
| १४ | श्री.एस.ए.मुजावर | कनि.सहा. | ३६४०० | १६३८० | ३६४० | ५२७८ | १३५० | ६३०४८ |
| १५ | श्रीम. ए.एस.पाटील | कनि.सहा. | २८५०० | १२८२५ | २८५० | ४१३३ | १३५० | ४९६५८ |
| १६ | श्री.पी.जे चौगले | कनि.सहा. | २०५०० | ९२२५ | २०५० | २९७३ | १३५० | ३६०९८ |
| १७ | श्री.एन.बी.पाटील | कनि.सहा. | २१७०० | ९७६५ | २१७० | ३१४७ | १३५० | ३८१३२ |
| १८ | श्री.एस. आर. पाटील | कनि.सहा. | २६००० | ११७०० | २६०० | ३७७० | १३५० | ४५४२० |
| १९ | श्री. एस.पी.मोरे | वाहन चालक | ४२२०० | १८९९० | ४२२० | ६११९ | १३५० | ७२८७९ |
| २० | रिक्त | परिचर | ० | ० | ० | ० | ० | ० |
| २१ | रिक्त | परिचर | ० | ० | ० | ० | ० | ० |
| २२ | रिक्त | परिचर | ० | ० | ० | ० | ० | ० |

ग्राम पंचायत विभाग

| | | | | | | | | |
|---|-----------------------|----------------|-------|-------|------|------|------|--------|
| १ | श्री. एस. एस. येरूडकर | वि.अ. (पंचायत) | ४७५०० | २१३७५ | ४७५० | ६८८८ | १३५० | ८१८६३ |
| २ | श्री. जे. डी. मुजावर | वि.अ. (पंचायत) | ६१४०० | २७६३० | ६१४० | ८९०३ | १३५० | १०५४२३ |
| ३ | रिक्त | वि.अ. (पंचायत) | ० | ० | ० | ० | ० | ० |

कृषि विभाग

| | | | | | | | | |
|---|-------------------|------------|-------|-------|------|------|------|--------|
| १ | श्री. ए.ए. पाटील | वि.अ. कृषि | ४७६०० | २१४२० | ४७६० | ६९०२ | १३५० | ८२०३२ |
| २ | श्री. एम.जी. बोटे | वि.अ. कृषि | ७५५०० | ३३९७५ | ७५५० | ० | १३५० | ११८३७५ |

अर्थ विभाग

| | | | | | | | | |
|---|--------------------|------------|-------|-------|------|------|------|-------|
| १ | श्री. यु.बी. मांडे | सहा ले.अ. | ४४८०० | २०१६० | ४४८० | ६४९६ | १३५० | ७७२८६ |
| २ | श्री. जे. एफ.कोरवी | क.ले.अ. | ४९००० | २२०५० | ४९०० | ० | १३५० | ७७३०० |
| ३ | श्री. अमित कुंभार | व.सहा.लेखा | ३०५०० | १३७२५ | ३०५० | ४४२३ | १३५० | ५३०४८ |
| ४ | श्री.दादासो पाटील | क.सहा.लेखा | २५२०० | ११३४० | २५२० | ३६५४ | १३५० | ४४०६४ |

आरोग्य विभाग

| | | | | | | | | |
|---|-------------------------|-------------|-------|-------|------|------|------|--------|
| १ | श्री. पी. ओ. पवार | वि.अ.आरोग्य | ६१४०० | २७६३० | ६१४० | ८९०३ | १३५० | १०५४२३ |
| २ | श्री.एस.डी.राजगिरे | आरोग्य सहा. | ५८६०० | २६३७० | ५८६० | ८४९७ | १३५० | १००६७७ |
| ३ | श्री.एस के चिखले | आरोग्य से. | ४६२०० | २०७९० | ४६२० | ६६९९ | १३५० | ७९६५९ |
| ४ | श्री.किरण सदाशिव देवेकर | कनि.सहा. | ३५००० | १५७५० | ३५०० | ५०७५ | १३५० | ६०६७५ |
| ५ | श्री.आर.बी.परीट | परिचर | २८२०० | १२६९० | २८२० | ४०८९ | १३५० | ४९१४९ |

पशुसंवर्धन विभाग

| | | | | | | | | |
|----|--------------------|-----------------|-------|-------|------|-------|------|--------|
| १ | रिक्त | सहा.प.वि.अ. | ० | ० | ० | ० | ० | ० |
| २ | श्री.एस.एच.देशमुख | पशु. पर्यवेक्षक | ७३२०० | ३२९४० | ७३२० | १०६१४ | १४८० | १२५५५४ |
| ३ | श्रीम.आर.एल.सुतार | पशु.पर्यवेक्षक | ४५४०० | २०४३० | ४५४० | ६५८३ | १४८० | ७८४३३ |
| ४ | श्री. एस.बी.ढोकरे | पशु.पर्यवेक्षक | ४५४०० | २०४३० | ४५४० | ६५८३ | १३५० | ७८३०३ |
| ५ | श्री. एस.पी.पाटील | पशु.पर्यवेक्षक | ३५३०० | १५८८५ | ३५३० | ० | १३५० | ५६०६५ |
| ६ | रिक्त | त्रणोपचारक | ० | ० | ० | ० | ० | ० |
| ७ | रिक्त | त्रणोपचारक | ० | ० | ० | ० | ० | ० |
| ८ | रिक्त | त्रणोपचारक | ० | ० | ० | ० | ० | ० |
| ९ | श्री.आर.एन.रांगोळे | त्रणोपचारक | ३९९०० | १७९५५ | ३९९० | ५७८६ | १४८० | ६९१११ |
| १० | श्री.बी.एम.बकरे | परिचर | ३८७०० | १७४१५ | ३८७० | ५६१२ | १४०० | ६६९९७ |
| ११ | रिक्त | परिचर | ० | ० | ० | ० | ० | ० |

| | | | | | | | | |
|----|-------------------|-------|-------|-------|------|------|------|-------|
| १२ | श्री.ए.एस.चेटके | परिचर | ३९९०० | १७९५५ | ३९९० | ५७८६ | १४०० | ६९०३१ |
| १३ | रिक्त | परिचर | ० | ० | ० | ० | ० | ० |
| १४ | रिक्त | परिचर | ० | ० | ० | ० | ० | ० |
| १५ | रिक्त | परिचर | ० | ० | ० | ० | ० | ० |
| १६ | रिक्त | परिचर | ० | ० | ० | ० | ० | ० |
| १७ | श्री.एस.एच.पाटील | परिचर | २२२०० | ९९९० | २२२० | ३२१९ | १४०० | ३९०२९ |
| १८ | श्री.एस.डी.मुसळे | परिचर | २९००० | १३०५० | २९०० | ४२०५ | १४०० | ५०५५५ |
| १९ | श्री.एस.पी.गुरव | परिचर | २६६०० | ११९७० | २६६० | ३८५७ | १४०० | ४६४८७ |
| २० | श्री.एन.बी. पाटील | परिचर | २०३०० | ९१३५ | २०३० | २९४४ | १४०० | ३५८०९ |
| २१ | श्री.एन.एम.शिंदे | परिचर | ३२७०० | १४७१५ | ३२७० | ४७४२ | १४०० | ५६८२७ |
| २२ | श्री.पी.बी. पाटील | परिचर | ३४७०० | १५६१५ | ३४७० | ५०३२ | १४०० | ६०२१७ |

ग्रामपंचायत विभाग

| | | | | | | | | |
|----|-----------------------------|---------------------|-------|-------|------|------|------|--------|
| १ | श्री.गणपती दादु आरडे | ग्रामपंचायत अधिकारी | ६५१०० | २९२९५ | ६५१० | ९४४० | २८५० | ११३१९५ |
| २ | श्री.तानाजी शंकर शिंदे | ग्रामपंचायत अधिकारी | ४८५०० | २१८२५ | ४८५० | ७०३३ | २८५० | ८५०५८ |
| ३ | श्री.राजाराम हरी परिट | ग्रामपंचायत अधिकारी | ७७९४ | ३५०७ | ७७९ | ११३० | २८५० | १६०६१ |
| ४ | श्री.नवनाथ कृष्णात आदमापुरे | ग्रामपंचायत अधिकारी | ४१८०० | १८८१० | ४१८० | ६०६१ | २८५० | ७३७०१ |
| ५ | श्री.जोतीराम तुकाराम बलुगडे | ग्रामपंचायत अधिकारी | ३६१०० | १६२४५ | ३६१० | ५२३५ | २८५० | ६४०४० |
| ६ | श्री. पी. पी. बोंगार्डे | ग्रामपंचायत अधिकारी | २६३०० | ११८३५ | २६३० | ३८१४ | २८५० | ४७४२९ |
| ७ | श्री.सुनिल वसंत बेलेकर | ग्रामपंचायत अधिकारी | ४१८०० | १८८१० | ४१८० | ६०६१ | २८५० | ७३७०१ |
| ८ | श्री. आर.पी.चौगले | ग्रामपंचायत अधिकारी | ४७१०० | २११९५ | ४७१० | ६८३० | २८५० | ८२६८५ |
| ९ | श्रीम.शितल दत्तात्रय भोई | ग्रामपंचायत अधिकारी | ३८३०० | १७२३५ | ३८३० | ५५५४ | २८५० | ६७७६९ |
| १० | श्री.कुडलिक श्रीपती चव्हाण | ग्रामपंचायत अधिकारी | ४४४०० | १९९८० | ४४४० | ६४३८ | २८५० | ७८१०८ |
| ११ | श्री.अरुण गणपती दबडे | ग्रामपंचायत अधिकारी | ३४३०० | १५४३५ | ३४३० | ४९७४ | २८५० | ६०९८९ |
| १२ | श्री.विजय महादेव दाभोळे | ग्रामपंचायत अधिकारी | ३८३०० | १७२३५ | ३८३० | ५५५४ | २८५० | ६७७६९ |
| १३ | श्री. सम्राट लक्ष्मण देसाई. | ग्रामपंचायत अधिकारी | ४०६०० | १८२७० | ४०६० | ५८८७ | २८५० | ७१६६७ |
| १४ | श्रीम.अनिता शरद देसाई | ग्रामपंचायत अधिकारी | ४०६०० | १८२७० | ४०६० | ५८८७ | २८५० | ७१६६७ |
| १५ | श्री.कुलदीप कृष्णराव देसाई | ग्रामपंचायत अधिकारी | ३०५०० | १३७२५ | ३०५० | ४४२३ | २८५० | ५४५४८ |
| १६ | कु.सारीका सदाशिव देवडेंकर | ग्रामपंचायत अधिकारी | ३७२०० | १६७४० | ३७२० | ५३९४ | २८५० | ६५९०४ |
| १७ | श्री. अनिल अर्जुन गर्कळ | ग्रामपंचायत अधिकारी | ३४३०० | १५४३५ | ३४३० | ४९७४ | २८५० | ६०९८९ |
| १८ | श्री.रविंद्र राजाराम घरपणकर | ग्रामपंचायत अधिकारी | ४०६०० | १८२७० | ४०६० | ५८८७ | २८५० | ७१६६७ |

| | | | | | | | | |
|----|-------------------------------|---------------------|-------|-------|------|------|------|--------|
| १९ | श्री.प्रविण दिनकर गुरव | ग्रामपंचायत अधिकारी | ३६१०० | १६२४५ | ३६१० | ५२३५ | २८५० | ६४०४० |
| २० | श्री. संभाजी नामदेव गुरव | ग्रामपंचायत अधिकारी | ३३३०० | १४९८५ | ३३३० | ४८२९ | २८५० | ५९२९४ |
| २१ | कु.प्रमिला बाबुराव गुरव | ग्रामपंचायत अधिकारी | ३२३०० | १४५३५ | ३२३० | ४६८४ | २८५० | ५७५९९ |
| २२ | श्री.नारायण राजाराम इंगळे | ग्रामपंचायत अधिकारी | ३३३०० | १४९८५ | ३३३० | ४८२९ | २८५० | ५९२९४ |
| २३ | श्री.अशोक बंडा जाधव | ग्रामपंचायत अधिकारी | ४३१०० | १९३९५ | ४३१० | ६२५० | २८५० | ७५९०५ |
| २४ | श्रीम.उज्वला कृष्णाजी जाधव | ग्रामपंचायत अधिकारी | ४१८०० | १८८१० | ४१८० | ६०६१ | २८५० | ७३७०१ |
| २५ | श्री.संदिप कृष्णात जोंधळे | ग्रामपंचायत अधिकारी | ३०५०० | १३७२५ | ३०५० | ४४२३ | २८५० | ५४५४८ |
| २६ | श्रीम.सुप्रिया बाजीराव कळमकर | ग्रामपंचायत अधिकारी | ३३३०० | १४९८५ | ३३३० | ४८२९ | २८५० | ५९२९४ |
| २७ | श्रीम. सुजाता लक्ष्मण कांबळे | ग्रामपंचायत अधिकारी | २६३०० | ११८३५ | २६३० | ३८१४ | २८५० | ४७४२९ |
| २८ | श्रीम. अनिता हिरामणी कांबळे | ग्रामपंचायत अधिकारी | ४५७०० | २०५६५ | ४५७० | ६६२७ | २८५० | ८०३१२ |
| २९ | श्री.श्रीकृष्ण दशरथ कांबळे | ग्रामपंचायत अधिकारी | ३४३०० | १५४३५ | ३४३० | ४९७४ | २८५० | ६०९८९ |
| ३० | श्री.प्रदिप साताप्पा काटकर | ग्रामपंचायत अधिकारी | ४४४०० | १९९८० | ४४४० | ६४३८ | २८५० | ७८१०८ |
| ३१ | श्री. धोंडिराम आनंदराव काशिद | ग्रामपंचायत अधिकारी | ४४४०० | १९९८० | ४४४० | ६४३८ | २८५० | ७८१०८ |
| ३२ | श्री.संभाजी दत्तात्रय खाडे | ग्रामपंचायत अधिकारी | ४१८०० | १८८१० | ४१८० | ६०६१ | २८५० | ७३७०१ |
| ३३ | श्री. प्रसाद संभाजी कातोरे | ग्रामपंचायत अधिकारी | २६३०० | ११८३५ | २६३० | ३८१४ | २८५० | ४७४२९ |
| ३४ | श्री.सुहास नामदेव कुंभार | ग्रामपंचायत अधिकारी | ३३३०० | १४९८५ | ३३३० | ४८२९ | २८५० | ५९२९४ |
| ३५ | श्री.रमेश यशवंत लोकरे | ग्रामपंचायत अधिकारी | ३०५०० | १३७२५ | ३०५० | ४४२३ | २८५० | ५४५४८ |
| ३६ | श्री. रामदास राघुजी माळी | ग्रामपंचायत अधिकारी | २५५०० | ११४७५ | २५५० | ३६९८ | २८५० | ४६०७३ |
| ३७ | श्री.दत्तात्रय बाळु माने | ग्रामपंचायत अधिकारी | ४५७०० | २०५६५ | ४५७० | ६६२७ | २८५० | ८०३१२ |
| ३८ | श्री.दत्तात्रय बंडोपंत मोहिते | ग्रामपंचायत अधिकारी | ३३३०० | १४९८५ | ३३३० | ४८२९ | २८५० | ५९२९४ |
| ३९ | श्री.सचिन सर्जेराव नाईक | ग्रामपंचायत अधिकारी | ३४३०० | १५४३५ | ३४३० | ४९७४ | २८५० | ६०९८९ |
| ४० | श्री.अशोक कृष्णात परीट | ग्रामपंचायत अधिकारी | ४०६०० | १८२७० | ४०६० | ५८८७ | २८५० | ७१६६७ |
| ४१ | श्री.संभाजी बाबुराव पाटील | ग्रामपंचायत अधिकारी | ६७१०० | ३०१९५ | ६७१० | ९७३० | २८५० | ११६५८५ |
| ४२ | श्री. सुशांत शंकर पाटील | ग्रामपंचायत अधिकारी | ३१४०० | १४१३० | ३१४० | ४५५३ | २८५० | ५६०७३ |
| ४३ | श्री.राजाराम मारुती पाटील | ग्रामपंचायत अधिकारी | ४४४०० | १९९८० | ४४४० | ६४३८ | २८५० | ७८१०८ |
| ४४ | श्रीम. सोनाली राहुल पाटील | ग्रामपंचायत अधिकारी | ३८३०० | १७२३५ | ३८३० | ५५५४ | २८५० | ६७७६९ |
| ४५ | श्रीम. विद्या बाळकृष्ण पाटील | ग्रामपंचायत अधिकारी | ३७२०० | १६७४० | ३७२० | ५३९४ | २८५० | ६५९०४ |
| ४६ | श्रीम.स्मिता सुनिल पाटील | ग्रामपंचायत अधिकारी | ४०६०० | १८२७० | ४०६० | ५८८७ | २८५० | ७१६६७ |
| ४७ | राहुल पांडूरंग पाटील | ग्रामपंचायत अधिकारी | ३३३०० | १४९८५ | ३३३० | ४८२९ | २८५० | ५९२९४ |
| ४८ | श्रीम.माधुरी पांडूरंग पाटील | ग्रामपंचायत अधिकारी | ३८३०० | १७२३५ | ३८३० | ५५५४ | २८५० | ६७७६९ |

| | | | | | | | | |
|----|----------------------------------|---------------------|-------|-------|------|------|------|-------|
| ४९ | श्रीम.रुपाली नेताजी पाटील | ग्रामपंचायत अधिकारी | ४१८०० | १८८१० | ४१८० | ६०६१ | २८५० | ७३७०१ |
| ५० | श्रीम.पुनम आनंदा पाटील | ग्रामपंचायत अधिकारी | ३२३०० | १४५३५ | ३२३० | ४६८४ | २८५० | ५७५९९ |
| ५१ | श्री.विलास रामचंद्र पोवार | ग्रामपंचायत अधिकारी | ४१८०० | १८८१० | ४१८० | ६०६१ | २८५० | ७३७०१ |
| ५२ | श्री.संजय मारुती संकपाळ | ग्रामपंचायत अधिकारी | ४४४०० | १९९८० | ४४४० | ६४३८ | २८५० | ७८१०८ |
| ५३ | श्री.संदिप संभाजी साठे | ग्रामपंचायत अधिकारी | ४४४०० | १९९८० | ४४४० | ६४३८ | २८५० | ७८१०८ |
| ५४ | श्री.चंद्रकांत दत्तात्रय सातपुते | ग्रामपंचायत अधिकारी | २९६६५ | १३३४९ | २९६७ | ४३०१ | २८५० | ५३१३२ |
| ५५ | श्री.अभिजित बाबुराव सावंत | ग्रामपंचायत अधिकारी | ४०६०० | १८२७० | ४०६० | ५८८७ | २८५० | ७१६६७ |
| ५६ | श्रीम.संपदा अवघडी शेळके | ग्रामपंचायत अधिकारी | ३२३०० | १४५३५ | ३२३० | ४६८४ | २८५० | ५७५९९ |
| ५७ | श्री.योगेश वसंतराव शिंदे | ग्रामपंचायत अधिकारी | ४०६०० | १८२७० | ४०६० | ५८८७ | २८५० | ७१६६७ |
| ५८ | श्रीम.सुवर्णा तेली | ग्रामपंचायत अधिकारी | ४०६०० | १८२७० | ४०६० | ५८८७ | २८५० | ७१६६७ |
| ५९ | विलास अंतु राऊळ | ग्रामपंचायत अधिकारी | २७१०० | १२१९५ | २७१० | ३९३० | २८५० | ४८७८५ |
| ६० | श्रीधर शिवाजी पाटील | ग्रामपंचायत अधिकारी | २६३०० | ११८३५ | २६३० | ३८१४ | २८५० | ४७४२९ |
| ६१ | श्रीम. उर्मिला नारायण वाघमारे | ग्रामपंचायत अधिकारी | ३४३०० | १५४३५ | ३४३० | ४९७४ | २८५० | ६०९८९ |
| ६२ | श्री.अनिल ठोंबरे | ग्रामपंचायत अधिकारी | ४१८०० | १८८१० | ४१८० | ६०६१ | २८५० | ७३७०१ |
| ६३ | रिक्त | ग्रामपंचायत अधिकारी | ० | ० | ० | ० | ० | ० |
| ६४ | रिक्त | ग्रामपंचायत अधिकारी | ० | ० | ० | ० | ० | ० |
| ६५ | रिक्त | ग्रामपंचायत अधिकारी | ० | ० | ० | ० | ० | ० |
| ६६ | रिक्त | ग्रामपंचायत अधिकारी | ० | ० | ० | ० | ० | ० |
| ६७ | रिक्त | ग्रामपंचायत अधिकारी | ० | ० | ० | ० | ० | ० |
| ६८ | रिक्त | ग्रामपंचायत अधिकारी | ० | ० | ० | ० | ० | ० |
| ६९ | श्री. सुनिल भिकाजी भारमल | ग्रामपंचायत अधिकारी | १६००० | ० | ० | ० | १५०० | १७५०० |
| ७० | श्री. प्रविण ज्ञानदेव ठेकळे | ग्रामपंचायत अधिकारी | १६००० | ० | ० | ० | १५०० | १७५०० |
| ७१ | श्री. उत्तम महादेव मोरे | ग्रामपंचायत अधिकारी | १६००० | ० | ० | ० | १५०० | १७५०० |
| ७२ | श्री. उत्कर्ष रामचंद्र शिंदे | ग्रामपंचायत अधिकारी | १६००० | ० | ० | ० | १५०० | १७५०० |

शिक्षण विभाग

| | | | | | | | | |
|---|---------------------------------|---------------------------|-------|-------|------|-------|------|--------|
| १ | श्री. प्रबोध नामदेव कांबळे | वि.अ. (शिक्षण)श्रेणी २ | ५४६०० | २४५७० | ५४६० | ७९१७ | १३५० | ९३८९७ |
| २ | रिक्त | वि.अ. (शिक्षण)श्रेणी २ | ० | ० | ० | ० | १३५० | १३५० |
| ३ | रिक्त | वि.अ. (शिक्षण)श्रेणी २ | ० | ० | ० | ० | १३५० | १३५० |
| ४ | रिक्त | वि.अ. (शिक्षण)श्रेणी ३ | ० | ० | ० | ० | १३५० | १३५० |
| ५ | श्री. उत्तमकुमार हिंदुराव पाटील | वि.अ. (शिक्षण)श्रेणी ३ | ८८६०० | ३९८७० | ८८६० | १२८४७ | १३५० | १५१५२७ |

| | | | | | | | | |
|----------------------------------|----------------------------|---------------------------|-------|-------|------|------|------|--------|
| ६ | श्री. गणेश सर्जेराव कांबळे | व.सहा | २७९०० | १२५५५ | २७९० | ४०४६ | १३५० | ४८६४१ |
| ७ | श्री. किशोर माकत्या वसावे | कनि.सहा. | ३०५०० | १३७२५ | ३०५० | ४४२३ | १३५० | ५३०४८ |
| ८ | श्रीमती.शिल्पा सागर भाट | कनि.सहा. | २२४०० | १००८० | २२४० | ३२४८ | १३५० | ३९३१८ |
| ९ | श्रीमती. ए.जे. पाटील | परिचर | २९००० | १३०५० | २९०० | ४२०५ | १३५० | ५०५०५ |
| १० | रिक्त | परिचर | ० | ० | ० | ० | ० | ० |
| ११ | रिक्त | परिचर | ० | ० | ० | ० | ० | ० |
| १२ | रिक्त | परिचर | ० | ० | ० | ० | ० | ० |
| एकात्मिक बाल विकास प्रकल्प विभाग | | | | | | | | |
| १ | श्री.संतोष वर्णे | प्र.बा.वि. प्र.अधिकारी | | ० | ० | ० | ० | ० |
| २ | श्रीम. पी.के. गुरव | पर्यवेक्षिका | ४७६०० | २१४२० | ४७६० | ६९०२ | १३५० | ८२०३२ |
| ३ | श्रीम.पी.एस.दिक्षीत | पर्यवेक्षिका | ५३६०० | २४१२० | ५३६० | ७७७२ | १३५० | ९२२०२ |
| ४ | रिक्त | पर्यवेक्षिका | ० | ० | ० | ० | ० | ० |
| ५ | श्रीम.एस.डी.कांबळे | पर्यवेक्षिका | ५०५०० | २२७२५ | ५०५० | ७३२३ | १३५० | ८६९४८ |
| ६ | श्रीम. दिपाली पाटील | पर्यवेक्षिका | | ० | ० | ० | ० | ० |
| ७ | रिक्त | पर्यवेक्षिका | ० | ० | ० | ० | ० | ० |
| ८ | रिक्त | पर्यवेक्षिका | ० | ० | ० | ० | ० | ० |
| ९ | रिक्त | पर्यवेक्षिका | ० | ० | ० | ० | ० | ० |
| १० | रिक्त | पर्यवेक्षिका | ० | ० | ० | ० | ० | ० |
| ११ | रिक्त | क.सहा. | ० | ० | ० | ० | ० | ० |
| १२ | श्री.दिग्विजय भाट | व. सहाय्यक | २३०३२ | १०३६४ | २३०३ | ३३४० | १३५० | ४०३८९ |
| १३ | श्री.पी.एन.पाटील | वाहन चालक | ३०२०० | १३५९० | ३०२० | ४३७९ | १३५० | ५२५३९ |
| १४ | श्रीम.के.डी.वडर | परिचर | २०९०० | ९४०५ | २०९० | ३०३१ | १३५० | ३६७७६ |
| बांधकाम विभाग | | | | | | | | |
| १ | श्री.डी.व्ही.कुंभार | प्र.उप अभियंता | ८०००० | ३६००० | ८००० | ० | २७०० | १२६७०० |
| २ | श्रीम.पी.पी.कोळी | सहा.अभि.श्रेणी-२(विद्युत) | ५७८०० | २६०१० | ५७८० | ८३८१ | १३५० | ९९३२१ |
| ३ | श्री.एस.व्ही.कांबळे | सहा.अभि.श्रेणी-२ | ४४४०० | १९९८० | ४४४० | ६४३८ | १३५० | ७६६०८ |
| ४ | श्रीम.ए.ए.वायचळ | शाखा अभि. | ५१५०० | २३१७५ | ५१५० | ० | २७०० | ८२५२५ |
| ५ | श्रीम. व्ही. पी. जाधव | कनिष्ठ अभि. | ४६१०० | २०७४५ | ४६१० | ६६८५ | १३५० | ७९४९० |
| ६ | श्री.डी.व्ही.सुतार | कनिष्ठ अभि. | ४१००० | १८४५० | ४१०० | ५९४५ | १३५० | ७०८४५ |
| ७ | श्री.संजय म.पाटील | स्था.अभि.सहा. | २९६०० | १३३२० | २९६० | ४२९२ | १३५० | ५१५२२ |

| | | | | | | | | |
|----|----------------------|----------------|-------|-------|------|------|------|-------|
| ८ | श्री. आर. एन. पाटील | स्था.अभि.सहा. | २८७०० | १२९१५ | २८७० | ४१६२ | १३५० | ४९९९७ |
| ९ | श्री.एस.आर.डवरी | स्था. अभि सहा. | ० | ० | ० | ० | ० | ० |
| १० | रिक्त | स्था. अभि सहा. | ० | ० | ० | ० | ० | ० |
| ११ | रिक्त | स्था. अभि सहा. | ० | ० | ० | ० | ० | ० |
| १२ | रिक्त | स्था. अभि सहा. | ० | ० | ० | ० | ० | ० |
| १३ | श्री. ए. एस. मानतुटे | कनि.सहा | ३०५०० | १३७२५ | ३०५० | ४४२३ | १३५० | ५३०४८ |
| १४ | रिक्त | परिचर | ० | ० | ० | ० | ० | ० |
| १५ | रिक्त | परिचर | ० | ० | ० | ० | ० | ० |
| १६ | श्री. बी पी. करवळ | मैलकामगार | ३९००० | १७५५० | ३९०० | ५६५५ | १३५० | ६७४५५ |
| १७ | श्री. पी. एच. इंगळे | मुकादम | ३३७०० | १५१६५ | ३३७० | ४८८७ | १३५० | ५८४७२ |
| १८ | रिक्त | मैलकामगार | ० | ० | ० | ० | ० | ० |
| १९ | रिक्त | मैलकामगार | ० | ० | ० | ० | ० | ० |
| २० | रिक्त | मुकादम | ० | ० | ० | ० | ० | ० |
| २१ | रिक्त | मुकादम | ० | ० | ० | ० | ० | ० |

ग्रामीण पाणी पुरवठा विभाग

| | | | | | | | | |
|---|-----------------------|-------------|---|-------|------|------|------|-------|
| १ | श्री.एस.पी.तोरसे | उप अभियंता | सदरची माहिती जिल्हास्तरावर मुख्यालय ग्रा.पा.पु. विभाग जिल्हा परिषद कोल्हापूर येथे समाविष्ट करणेत आलेली आहे. | | | | | |
| २ | श्री.के.डी.परीट | क.अभियंता | ३८६०० | १७३७० | ३८६० | ५५९७ | १३५० | ६६७७७ |
| ३ | श्री.ए.पी.बंडगर | क.अभियंता | ३८६०० | १७३७० | ३८६० | ५५९७ | १३५० | ६६७७७ |
| ४ | श्री.पी.सी.सावंत | क.अभियंता | ३८६०० | १७३७० | ३८६० | ५५९७ | १३५० | ६६७७७ |
| ५ | श्रीम.एस.ए.देसाई | वरिष्ठ सहा. | ३६४०० | १६३८० | ३६४० | ५२७८ | २७०० | ६४३९८ |
| ६ | श्री.दयानंद हरि सुतार | कनि.सहा. | ३५३०० | १५८८५ | ३५३० | ५११९ | १३५० | ६११८४ |

पंचायत समिती भुदरगड

कलम ४ (१)(b)(xi)

पंचायत समिती भुदरगड या सार्वजनिक प्राधिकरणासाठी दिनांक १ एप्रिल २०२२ ते ३१ मार्च २०२४ या काळासाठी मंजूर झालेल्या आणि खर्च झालेल्या रक्कमेचा तपशिल नमुना क चालु वर्षासाठी २०२४ - २०२५

| अ.क्र | अंदाजपत्रकीय शिर्षक | मंजूर रक्कम | वापरलेली रक्कम | शेरा (असल्यास) |
|----------------|-----------------------------|---------------|----------------|----------------|
| सेस फंड | | | | |
| १ | २ सामान्य प्रशासन | ३५०००० | -- | |
| २ | ३ शिक्षण | १००० | -- | |
| ३ | ४ इमारत व दळणवळण | १५०००० | -- | |
| ४ | ८ सार्वजनिक आरोग्य | १००० | -- | |
| ५ | ८ सार्वजनिक आरोग्य स्थापत्य | -- | -- | |
| ६ | ११ कृषि | १००० | -- | |
| ७ | १२ पशुसंवर्धन | १००० | -- | |
| ८ | १४ समाजकल्याण | १६०००० | -- | --- |
| ९ | अपंग कल्याण | ४०००० | -- | -- |
| १० | महिला व बाल कल्याण | ८०००० | -- | -- |
| ११ | २० संकिर्ण | १००० | -- | -- |
| | एकूण | ७८५००० | -- | |

नमुना क चालू वर्षासाठी -२०२४- २०२५.

| शासन खर्च (लाखात) | | | | |
|--------------------------|--------------------------|------------|------------|----|
| १ | २ सा.प्र. १ आस्था. | १०३६५०० | १०३११९२ | -- |
| २ | १ ड ग्राम पंचायत | ३५५२४२८ | ३४७१७२३ | -- |
| ३ | १ ड कंत्राटी ग्रामसेवक | - | - | -- |
| ४ | २ अर्थ | ४५९२३७ | ४५९२३७ | -- |
| ५ | ३ बांधकाम/वेतन | -- | -- | -- |
| ६ | ४ अ शेती | ८८३७५ | ८८३७५ | -- |
| ७ | ४ ब पशुसंवर्धन | -- | -- | -- |
| ८ | ६ आरोग्य | -- | -- | -- |
| ९ | ४ इमारत व दळणवळण बांधकाम | -- | -- | -- |
| १० | ३ शिक्षण | १०७७०९७५२५ | १०७७०९७५२५ | -- |
| ११ | १२ पशुसंवर्धन | १८०९१२ | १८०६९४ | -- |
| १२ | ११ कृषी विधयो | -- | -- | -- |
| १३ | १२ पशु म्हेशीचा विकास | ३४९५५१८ | -- | -- |

कलम ४ (१) (b) (xi)

**पंचायत समिती, भुदरगड येथील गट विकास अधिकारी या सार्वजनिक प्राधिकरणासाठी
दिनांक - ०१/०४/२०२३ ते ३१/०३/२०२४ या काळासाठी मंजूर झालेल्या आणि खर्च झालेल्या
रकमेचा तपशिल**

अंदाजपत्रकाची प्रत प्रसिध्द करावी.

(रुपये प्रत्यक्षात)

मंजूर रकमेपैकी वाटप झालेल्या रकमेचा तपशिल प्रसिध्द करावा.

(रुपये प्रत्यक्षात)

नमुना क चालू वर्षासाठी सन २०२४ - २०२५

| अ. नं. | अंदाजपत्रकीय शिर्ष | मंजूर रक्कम (लाखात) | नियोजन वापर (येथे क्षेत्रानुसार स्वतंत्र माहिती भरावी) | शेरा (असल्यास) |
|--------|---|------------------------|---|---------------------|
| १ | आमदारांचा स्था.वि.का | १४२.४८ | ९.९९ | |
| २ | आमदारांचा डो.वि.का | १३८.८९ | ७९.९५ | |
| ३ | खासदार फंड | ९.९९ | निरंक | |
| ४ | विधान परिषद सदस्य | -- | -- | |
| ५ | १५ वा वित्त आयोग ग्रा.प. स्तर | निरंक | -- | |
| ६ | १५ वा वित्त आयोग पंचायत समिती स्तर | निरंक | -- | |
| ७ | १५ वा वित्त आयोग जिल्हा परिषद स्तर | निरंक | -- | |
| ८ | जिल्हा परिषद सेस फंड | -- | -- | |
| ९ | यात्रा स्थळ | ४९.९९ | १०.०० | |
| १० | क वर्ग पर्यटन स्थळंाचा विकास | -- | -- | |
| ११ | सामान्य कार्यक्रम ३०५४/५०५४ | ७३०.१४ | २०२.१९ | |
| १२ | गट-ड | -- | -- | |
| १३ | दलित वस्ती सुधार योजना | १३६.५६ | ३२.५० | |
| १४ | २५-१५ पंचायत राज | -- | -- | |
| १५ | प्रा.आ.केंद्र/उ.प.केंद्र दुरुस्ती देखभाल | ५५.९८ | ९.०० | |
| १६ | अंगणवाडी इमारत बांधकाम(जि.वा.यो.) | ९०.०० | -- | |
| १७ | जन सुविधा (स्मशान शेड बांधकाम) | १८४.०० | ५०.०० | |
| १८ | जिल्हा वार्षिक योजना शाळा विशेष दुरुस्ती | -- | -- | |

पंचायत समिती, भुदरगड
कलम ४ (१) (b) (xii) नमुना क
पंचायत समिती, भुदरगड या सार्वजनिक प्राधिकरणातील अनुदान वाटपाची पध्दत

| | | |
|----|--|--|
| १ | कार्यक्रमाचे / योजनेचे नाव | राष्ट्रीय बायोगॅस विकास योजना |
| २ | लाभ धारकासाठी पात्रतेच्या अटी | लाभार्थीकडे पशुधन उपलब्ध असावे, बायोगॅस बांधकामासाठी घराजवळ मोकळी जागा उपलब्ध असावी. |
| ३ | लाभ मिळण्यासाठी असलेल्या पुर्व अटी | वरील अनुक्रम नंबर दोन प्रमाणे |
| ४ | या योजनेचा लाभ घेण्यासाठी असलेली कार्यपध्दती | लाभार्थीने बायोगॅसचे बांधकाम पंचायत समिती अथवा संस्थेच्या मार्गदर्शना खाली पूर्ण करताच त्याची पहाणी करुन जसे अनुदान उपलब्ध होईल त्याप्रमाणे अनुदान वाटप केले जाते. |
| ५ | पात्रता ठरविण्याचे निकष आणि कागदपत्रे | वरील अनुक्रम नंबर दोन प्रमाणे पशुधनाबाबत ग्रामसेवक यांचा दाखला व रिकाम्या जागेबाबतचा उतारा व आधार कार्ड, बँक पासबुक झेरॉक्स. |
| ६ | या योजनेतून मिळणाऱ्या लाभांचा तपशील (अनुदान अथवा अय मदत दिली जात असेल, तर तो ही तपशिल द्यावा) | बायोगॅस पूर्ण झालेनंतर व शासनाकडून अनुदान प्राप्त होताच लाभार्थीचे त्याचे बँक खात्यावर अनुदान आदा केले जाते. |
| ७ | अनुदान वाटपाची पध्दत | वरील अनुक्रम नंबर ६ प्रमाणे |
| ८ | अर्ज कोठे करावा अथवा अर्ज करण्यासाठी कार्यालयात कोणाला भेटावे ? | तालुका पातळीवर गट विकास अधिकारी |
| ९ | अर्जाबरोबर भरावयाची फी (असल्यास) | काही नाही. |
| १० | फी (असल्यास) | काही नाही. |
| ११ | अर्जाचा नमुना (जेथे असा नमुना ठरविलेला असेल तेथे) जर अर्ज कोऱ्या कागदावर करु ा भागणार असेल तर त्या अर्जदाराने किमान कोणती माहिती भरली पाहीजे, हे ही स्पष्ट करावे. | कृषि विभाग पंचायत समिती यांचे कडे उपलब्ध |
| १२ | सोबत जोडावयाची परीशिष्टे (शिफारस पत्रे / दाखले / दस्तऐवज) | वरील अनुक्रम नंबर ५ प्रमाणे |
| १३ | त्या परिशिष्टांचा काही विशिष्ट नमुना असलेस तो नमुना | वरील अनुक्रम नंबर ५ प्रमाणे |
| १४ | कार्यवाही बदल काही तक्रार असेल, तर ती कोणाकडे करावयाची, त्या अधिकाऱ्यांचे पदनाम | कृषि विकास अधिकारी जिल्हा परीषद कोल्हापूर |
| १५ | उपलब्ध रकमेचा तपशिल (उदाहरणार्थ, तालुका पातळी वर एवढी रक्कम, जिल्हा पातळीवर एवढी रक्कम उपलब्ध वगैरे) | अद्याप प्राप्त नाही. |
| १६ | लाभधारकांची प्रत्येक वर्षागणिक दिलेल्या नमुन्या नुसार यादी | दफ्तरी ठेवणेत आलेली आहे. |
| १७ | उद्दीष्ट (ठरविले असल्यास) | ९४ बायोगॅस सयंत्रे |
| १८ | शेरा (असल्यास) | ९४ बायोगॅस साध्य |

पंचायत समिती, भुदरगड
कलम ४ (१) (b) (xii) नमुना क
पंचायत समिती, भुदरगड येथील कृषि कार्यालय या सार्वजनिक प्राधिकरणातील अनुदान वाटपाची पध्दत

| | | |
|----|--|---|
| १ | कार्यक्रमाचे / योजनेचे नाव | डॉ.बाबासाहेब आंबेडकर कृषि स्वावलंबन योजना |
| २ | लाभधारकासाठी पात्रतेच्या अटी | लाभार्थी अनु.जातीचा शेतकरी असावा वार्षिक उत्पन्न १.५० लक्ष हजारा पर्यंत असावे जातीचा दाखला असणे आवश्यक आहे. ग्रा.पं. कार्यक्षेत्रातील ७/१२/ व ८ -अ उतारा असणे आवश्यक, अपत्याचा दाखला, रहिवासी दाखला इत्यादी |
| ३ | लाभ मिळण्यासाठी असलेल्या पूर्व अटी | वरील अनुक्रम नंबर दोन प्रमाणे |
| ४ | या योजनेचा लाभ घेण्यासाठी असलेली कार्य पध्दती | सर्व कागदपत्रासह लाभार्थी पंचायत समितीकडे ऑनलाईन अर्ज सादर करावा. सदरचा अर्ज जिल्हा लाभार्थी निवड समितीने मंजूर केले नंतर लाभार्थीस दोन वर्षांच्या कालावधीत रक्कम रुपये ३० हजारापर्यंत अनुदानाचा लाभ देता येतो. |
| ५ | पात्रता ठरविण्याचे निकष आणि कागदपत्रे | वरील अनुक्रम नंबर दोन प्रमाणे |
| ६ | या योजनेतून मिळणाऱ्या लाभांचा तपशिल (अनुदान अथवा मदत दिली जात असेल, तर तो ही तपशिल द्यावा) | लाभार्थीचे नाव मंजूर झालेनंतर त्यास सोबतच्या तक्त्या प्रमाणे लाभ देता येतो. |
| ७ | अनुदान वाटपाची पध्दत | वरील अनुक्रम नंबर ६ प्रमाणे |
| ८ | अर्ज कोठे करावा अथवा अर्ज करण्यासाठी कार्यालयात कोणाला भेटावे? | तालुका पातळीवर गट विकास अधिकारी |
| ९ | अर्जाबरोबर भरावयाची फी (असल्यास) | काही नाही. |
| १० | फी (असल्यास) | काही नाही. |
| ११ | अर्जाचा नमुना (जेथे असा नमुना ठरविलेला असेल तेथे) जर अर्ज कोऱ्या कागदावर करुन भागणार असेल तर त्या अर्जदाराने किमान कोणती माहिती भरली पाहिजे, हे ही स्पष्ट करावे. | कृषि विभाग पंचायत समिती यांचे कडे उपलब्ध |
| १२ | सोबत जोडावयाची परीशिष्टे (शिफारस पत्रे/दाखले / दस्तऐवज) | वरील अनुक्रम नंबर ५ प्रमाणे |
| १३ | त्या परीशिष्टांचा काही विशिष्ट नमुना असलेस तो नमुना | वरील अनुक्रम नंबर ५ प्रमाणे |
| १४ | कार्यवाही बदल काही तक्रार असेल, तर ती कोणाकडे करावयाची, त्या अधिकाऱ्यांचे पदा ाम | कृषि विकास अधिकारी जिल्हा परीषद, कोल्हापूर |
| १५ | उपलब्ध रकमेचा तपशिल (उदाहरणार्थ, तालुका पातळी वर एवढी रक्कम, जिल्हा पातळीवर एवढी रक्कम उपलब्ध वगैरे) | जिल्हा स्तरावर निधी उपलब्ध आहे. |
| १६ | लाभधारकांची प्रत्येक वर्षागणिक दिलेल्या नमुना नुसार यादी | विभागात दफ्तरी ठेवणेत आलेली आहे. |
| १७ | उद्दीष्ट (ठरविले असल्यास) | १६ लाभार्थी |
| १८ | शेरा (असल्यास) | ५ साध्य |

| अ.क्र. | बाब | अनुदानाची टक्केवारी | अनुदान मर्यादा (रुपये) | |
|--------|--------------------------------|---------------------|--|----|
| १. | नविन विहीर | १०० | २,५०,०००/- | ०५ |
| २. | जुनी विहीर दुरस्ती | १०० | ५०,०००/- | ०१ |
| ३. | इनवेल बोअरींग | १०० | २०,०००/- | ०१ |
| ४. | पंपसंच | १०० | २०,०००/- | ०१ |
| ५. | वीज जोडणी आकार | १०० | १०,०००/- | ०१ |
| ६. | शेततळ्याचे प्लॅस्टीक अस्तरीकरण | १०० | १,००,०००/- | -- |
| ७. | सुक्ष्म सिंचन संच | ९० | शासनाच्या कृषि विभागामार्फत निवड होवून त्यांचेकडील ५५% व या योजनेंतर्गत ठिकबसाठी रु.५०,०००/- मर्यादेत तुषार संचसाठी रु.२५,०००/- चे मर्यादेत पुरक अनुदान देय आहे. एकूण ९०% अनुदान उपलब्ध होणार आहे. | |

पंचायत समिती भुदरगड
कलम ४ (१) (b) (xii) नमुना क

पंचायत समिती भुदरगड येथील कृषि कार्यालय या सार्वजनिक प्राधिकरणातील अनुदान वाटपाची पध्दत

| अ.क्र. | कार्यक्रमाचे / योजनेचे नाव | औजारे व आयुध्ये वाटप योजना |
|--------|---|--|
| १. | लाभधारकासाठी पात्रतेच्या अटी | १) लाभार्थी शेतकरी असावा. २) अर्जदार शेतकऱ्यांने आधार क्रमांकाशी बँक खाते जोडून घेणे आवश्यक राहिल. |
| २. | लाभ मिळण्यासाठी असलेल्या पुर्व अटी | वरील अनुक्रम नंबर दोन प्रमाणे |
| ३. | या योजनेचा लाभ घेण्यासाठी असलेली कार्यपद्धती | शासनाकडून योजना मंजूर होवूनआले नंतर वरील अनुक्रम नंबर दोन प्रमाणे पूर्तता करुन कागदपत्रे सादर करुन औजारे अथवा आयुध्ये घेता येते. |
| ४. | पात्रता ठरविण्याचे निकष आणि कागदपत्रे | ८ अ चा उतारा |
| ५. | या योजेतून मिळणाऱ्या लाभांचा तपशिल (अनुदान अथवा अय मदत दिली जात असेल, तर तो ही तपशिल द्यावा) | सदर कार्यक्रमांतर्गत स्प्रे पंप, भात ऊफळणी पंखे,इलेक्ट्रीक /इंजिन पंप संच,पी.व्ही.सी.पाईप ताडपत्री, इत्यादी बाबींचा समावेश होतो. |
| ६. | अनुदान वाटपाची पध्दत. | औजारे / आयुध्ये लाभार्थीने खरेदीकेले नंतर त्याची बीले सादर केलेनंतर लाभार्थीचे बँक खात्यावर अनुदान जमा केले जाते. |
| ७. | अर्ज कोठे करावा अथवा अर्ज करण्यासाठी कार्यालयात कोणाला भेटावे ? | तालुका पातळीवर गट विकास अधिकारी |
| ८. | अर्जाबरोबर भरावयाची फी (असल्यास) | काही नाही. |
| ९. | फी (असल्यास) | काही नाही. |
| १०. | अर्जाचा नमुना (जेथे असा नमुना ठरविलेला असेल तेथे) जर अर्ज कोऱ्या कागदावर करुन भागणार असेल तर त्या अर्जदाराने किमना कोणती माहिती भरली पाहीजे, हे ही स्पष्ट करावे. | कृषि विभाग पंचायत समिती यांचे कडे उपलब्ध |
| ११. | सोबत जोडावयाची परीशिष्टे (शिफारस पत्रे/ दाखले / दस्तऐवज) | ८ अ व ७ / १२ चा उतारा,बँक पासबुक छायांकित प्रत,आधार कार्ड छायांकित प्रत.इतर अनुषंगित कागदपत्रे |
| १२. | त्या परीशिष्टांचा काही विशिष्ट नमुना असलेस तो नमुना | -- |
| १३. | कार्यवाही बदल काही तक्रार असेल, तर ती कोणाकडे करावयाची, त्या अधिकाऱ्यांचे पदनाम | कृषि विकास अधिकारी , जिल्हा परीषद कोल्हापूर |
| १४. | उपलब्ध रकमेचा तपशिल (उदाहरणार्थ, तालुका पातळी वर एवढी रक्कम, जिल्हा पातळीवर एवढी रक्कम उपलब्ध वगैरे) | नाही |
| १५. | लाभधारकांची प्रत्येक वर्षागणिक दिलेल्या नमुन्या नुसार यादी | --- |
| १६. | उद्दीष्ट (ठरविले असल्यास) | ३६९ लाभार्थी |

पंचायत समिती, भुदरगड
कलम ४ (१) (b) (xii) नमुना क

पंचायत समिती, भुदरगड येथील कृषि कार्यालय या सार्वजनिक प्राधिकरणातील अनुदान वाटपाची पध्दत
सन- २०२३-२४

| | | |
|----|--|---|
| १ | कार्यक्रमाचे / योजनेचे नाव | तालुका पातळी पिक स्पर्धा |
| २ | लाभधारकासाठी पात्रतेच्या अटी | लाभार्थी शेतकरी असावा. ज्या पिक स्पर्धेत भाग घेणार आहे त्या पिकाखाली किमान १० आर क्षेत्र आवश्यक. प्रवेश अर्ज व प्रवेश शुल्क रुपये २० /- कृषि विभागात भरणे. |
| ३ | लाभ मिळण्यासाठी असलेल्या पुर्व अटी | वरील अनुक्रम नंबर दोन प्रमाणे |
| ४ | या योजनेचा लाभ घेण्यासाठी असलेली कार्यपध्दती | पिकाची कापणी पूर्ण झाल्यानंतर गुणानुक्रमे पहिल्या लाभार्थीला बक्षिस, प्रशस्तीपत्र, व पुढील वर्षी जिल्हा पातळी वर भाग घेण्यास पात्र व क्रमांक ४ साठी फक्त जिल्हा पातळीवर भाग घेणेस पात्र. |
| ५ | पात्रता ठरविण्याचे निकष आणि कागदपत्रे | ज्या पिक स्पर्धेत भाग घेणार आहे त्या पिकाखाली किमान १० आर क्षेत्र असलेचा ७ /१२ उतारा, आधार कार्ड. |
| ६ | या योजनेतून मिळणाऱ्या लाभांचा तपशिल (अनुदान अथवा अय मदत दिली जात असेल, तर तो ही तपशिल द्यावा) | गुणानुक्रमे पहिल्या तीन क्रमांक प्राप्त करणाऱ्या शेतकऱ्यांना अनुक्रमे रुपये २५००/- रुपये १५०० /- व रुपये १००० /- एवढ्या रकमेचे बक्षिस व प्रशस्तीपत्र व पुढील तीन वर्षे जिल्हा पातळीवर भाग घेणेस पात्र. क्रमांक चार साठी पुढील तीन वर्षे जिल्हा पातळीवर भाग घेणेस पात्र. |
| ७ | अनुदान वाटपाची पध्दत | निकाल जाहीर झालेनंतर व शासनाकडून अनुदान प्राप्त झाले नंतर शेतकऱ्यांना चेकने अनुदान देणेत येते. |
| ८ | अर्ज कोठे करावा अथवा अर्ज करण्यासाठी कार्यालयात कोणाला भेटावे ? | तालुका पातळीवर गट विकास अधिकारी |
| ९ | अर्जाबरोबर भरावयाची फी (असल्यास) | तालुका पातळीसाठी रुपये २०/- फक्त. |
| १० | फी (असल्यास) | काही नाही. |
| ११ | अर्जाचा नमन टा (जेथे असा नमुना ठरविलेला असेल तेथे) जर अर्ज कोऱ्या कागदावर करुन भागणार असेल तर त्या अर्जदाराने किमान कोणती माहिती भरली पाहिजे, हे ही स्पष्ट करावे. | कृषी विभाग पंचायत समिती यांचे कडे उपलब्ध |
| १२ | सोबत जोडावयाची परिशिष्टे (शिफारस पत्रे / दाखले / दस्तऐवज) | ७ / १२ उतारा, आधार कार्ड |
| १३ | त्या परिशिष्टांचा काही विशिष्ट नमुना असलेस तो नमुना | -- |
| १४ | कार्यवाही बद्दल काही तक्रार असेल, तर ती कोणाकडे करावयाची, त्या अधिकाऱ्यांचे पदनाम | कृषि विकास अधिकारी , जिल्हा परीषद कोल्हापूर |
| १५ | उपलब्ध रकमेचा तपशील (उदाहरणार्थ, तालुका पातळी वर एवढी रक्कम, जिल्हा पातळीवर एवढी रक्कम उपलब्ध वगैरे) | अद्याप प्राप्त नाही. |
| १६ | लाभधारकांची प्रत्येक वर्षागणिक दिलेल्या नमुन्यानुसार यादी | -- |
| १७ | उद्दीष्ट (ठरविले असल्यास) | -- |

पंचायत समिती भुदरगड
कलम ४ (१) (b) (xii) नमुना क सन २०२३-२४

पंचायत समिती, भुदरगड येथील पशुसंवर्धन कार्यालय या सार्वजनिक प्राधिकरणातील अनुदान वाटपाची पध्दत

| | | |
|----|---|---|
| १ | कार्यक्रमाचे / योजनेचे नाव | विशेष घटक योजना २ दुधाळ जनावरे गट वाटप |
| २ | लाभधारकासाठी पात्रतेच्या अटी | सदरची योजना हि जिल्हा स्तरावरून राबविणेत येत असल्याने ऑनलाईन पध्दतीने अर्ज मागविले जावून जिल्हा स्तरावर निवड केली जाते. लाभार्थी हा अनु.जाती/अनु.जमाती मधील पात्र असावा. दा.रे.खालील लाभार्थी असावा. जातीचा लाखला आवश्यक आपत्य लाखला रेशनकार्ड, आधारकार्ड आवश्यक. |
| ३ | लाभ मिळण्यासाठी असलेल्या पुर्व अटी | वरील अनुक्रम नंबर दोन प्रमाणे |
| ४ | या योजनेचा लाभ घेण्यासाठी असलेली कार्यपध्दती | सदरची योजना हि जिल्हा स्तरावरून राबविणेत येत असून ऑनलाईन पध्दतीने अर्ज मागवून निवड केली जाते. लाभार्थी हा अनु.जाती/अनु.जमाती मधील पात्र असावा. दा.रे.खालील लाभार्थी असावा. |
| ५ | पात्रता ठरविण्याचे निकष आणि कागदपत्रे. | सदर ऑनलाईन अर्जाच्या छाननी प्रक्रियेमधून पात्र लाभार्थीची निवड केली जाते.विहित नमुन्यातील अर्ज व जातीचा दाखला, दा.रे.खालील दाखला,प्रशिक्षण प्रमाणपत्र शैक्षणिक अर्हता, तिसरे अपत्य नसलेबाबत ग्रा.से.चा दाखला,यांची पडताळणी केली जाते. |
| ६ | या योजनेतून मिळणाऱ्या लाभांचा तपशिल (अनुदान अथवा देय मदत दिली जात असेल, तर तो ही तपशिल द्यावा) | सदर योजनेसाठी एकाच टप्प्यामध्ये अनुदान लाभार्थीचे नांवे एकूण एकंदरित र.रु. ७७,६५९/-वितरित केले जाते. |
| ७ | अनुदान वाटपाची पध्दत | जनावराची खरेदी प्रक्रिया पुर्ण झालेनंतर व शासनाकडून अनुदान प्राप्त झाले नंतर शेतकऱ्यांना डीबीटी व्दारे अनुदान देणेत येते. |
| ८ | अर्ज कोठे करावा अथवा अर्ज करण्यासाठी कार्यालयात कोणाला भेटावे ? | तालुका पातळीवर पशुधन विकास अधिकारी |
| ९ | अर्जाबरोबर भरावयाची फी (असल्यास) | काही नाही. |
| १० | फी (असल्यास) | काही नाही. |
| ११ | अर्जाचा नमुना (जेथे असा नमुना ठरविलेला असेल तेथे) जर अर्ज कोऱ्या कागदावर करुन भागणार असेल तर त्या अर्जदाराने किमान कोणती माहिती भरली पाहीजे, हे ही स्पष्ट करावे. | पशुसंवर्धन विभाग पंचायत समिती यांचे कडे उपलब्ध ऑनलाईन माहिती भरणे आवश्यक. |
| १२ | सोबत जोडावयाची परिशिष्टे (शिफारस पत्रे / दाखले / दस्तऐवज) | ७ / १२ उतारा.८/अ घरठान उतारा |
| १३ | त्या परिशिष्टांचा काही विशिष्ट नमुना असलेस तो नमुना | विहित नमुनाऑन लाईन |
| १४ | कार्यवाही बद्दल काही तक्रार असेल, तर ती कोणाकडे करावयाची, त्या अधिकाऱ्यांचे पदनाम | जिल्हा पशुसंवर्धन अधिकारी , जिल्हा परीषद कोल्हापूर |
| १५ | उपलब्ध रकमेचा तपशील (उदाहरणार्थ, तालुका पातळी वर एवढी रक्कम, जिल्हा पातळीवर एवढी रक्कम उपलब्ध वगैरे) | १३,२०,२०३/- तालुकास्तरावर |
| १६ | लाभधारकांची प्रत्येक वर्षागणिक दिलेल्या नमुन्यानुसार यादी | मंजूर यादी नुसार |
| १७ | उद्दीष्ट (ठरविले असल्यास) | १७ लाभार्थी उद्दिष्ट |

पंचायत समिती, भुदरगड
कलम ४ (१) (b) (xii) नमुना क सन २०२३-२४

पंचायत समिती, भुदरगड येथील पशुसंवर्धन कार्यालय या सार्वजनिक प्राधिकरणातील अनुदान वाटपाची पध्दत

| | | |
|----|---|---|
| १ | कार्यक्रमाचे / योजनेचे नाव | विशेष घटक योजना १० +१ शेळी गट वाटप |
| २ | लाभधारकासाठी पात्रतेच्या अटी | सदरची योजना हि जिल्हा स्तरावरून राबविणेत येत असल्याने ऑनलाईन पध्दतीने अर्ज मागविले जातात लाभार्थी हा अनु.जाती/अनु.जमाती मधील पात्र असावा. दा.रे.खालील लाभार्थी असावा. जातीचा दाखला आवश्यक, अपत्य दाखला रेशनकार्ड आधारकार्ड लाभार्थीनी विहित नमुन्यात अर्ज दोन प्रतीत पंचायत स्तरावर सादर करावा. |
| ३ | लाभ मिळण्यासाठी असलेल्या पुर्व अटी | वरील अनुक्रम नंबर दोन प्रमाणे |
| ४ | या योजनेचा लाभ घेण्यासाठी असलेली कार्यपध्दती | सदरची योजना हि जिल्हा स्तरावरून राबविणेत येत असल्याने ऑनलाईन पध्दतीने अर्ज मागविले जातात लाभार्थी हा अनु.जाती/अनु.जमाती मधील पात्र असावा. दा.रे.खालील लाभार्थी असावा. |
| ५ | पात्रता ठरविण्याचे निकष आणि कागदपत्रे | सदर ऑनलाईन अर्जाच्या छाननी प्रक्रियेमधून पात्र लाभार्थीची निवड केली जाते.विहित नमुन्यातील अर्ज व जातीचा दाखला, दा.रे.खालील दाखला,प्रशिक्षण प्रमाणपत्र शैक्षणिक अर्हता, तिसरे अपत्य नसलेबाबत ग्रा.से.चा दाखला, याची पडताळणी केली जाते. |
| ६ | या योजनेतून मिळणाऱ्या लाभांचा तपशिल (अनुदान अथवा देय मदत दिली जात असेल, तर तो ही तपशिल द्यावा) | सदर योजनेसाठी एकाच टप्यामध्ये अनुदान लाभार्थीचे नांवे एकूण एकंदरित र.रु १,३४,४४३/- वितरित केले जाते. |
| ७ | अनुदान वाटपाची पध्दत | जनावराची खरेदी प्रक्रिया पुर्ण झालेनंतर व शासनाकडून अनुदान प्राप्त झाले नंतर शेतकऱ्यांना डीबीटीद्वारे अनुदान देणेत येते. |
| ८ | अर्ज कोठे करावा अथवा अर्ज करण्यासाठी कार्यालयात कोणाला भेटावे ? | तालुका पातळीवर पशुधन विकास अधिकारी |
| ९ | अर्जाबरोबर भरावयाची फी (असल्यास) | काही नाही. |
| १० | फी (असल्यास) | काही नाही. |
| ११ | अर्जाचा नमुना (जेथे असा नमुना ठरविलेला असेल तेथे) जर अर्ज कोऱ्या कागदावर करून भागणार असेल तर त्या अर्जदाराने किमान कोणती माहिती भरली पाहीजे, हे ही स्पष्ट करावे. | पशुसंवर्धन विभाग पंचायत समिती यांचे कडे उपलब्ध ऑनलाईन माहिती भरणे आवश्यक. |
| १२ | सोबत जोडावयाची परिशिष्टे (शिफारस पत्रे / दाखले / दस्तऐवज) | ७/१२ उतारा. ८/अ घटकान उतारा |
| १३ | त्या परिशिष्टांचा काही विशिष्ट नमुना असलेस तो नमुना | विहित नमुना ऑनलाईन |
| १४ | कार्यवाही बद्दल काही तक्रार असेल, तर ती कोणाकडे करावयाची, त्या अधिकाऱ्यांचे पदनाम | जिल्हा पशुसंवर्धन अधिकारी , जिल्हा परीषद कोल्हापूर |
| १५ | उपलब्ध रकमेचा तपशील (उदाहरणार्थ, तालुका पातळी वर एवढी रक्कम, जिल्हा पातळीवर एवढी रक्कम उपलब्ध वगैरे) | ३४९५५१८/- |
| १६ | लाभधारकांची प्रत्येक वर्षागणिक दिलेल्या नमुन्यानुसार यादी | निरंक |
| १७ | उद्दीष्ट (ठरविले असल्यास) | २६ लाभार्थी उद्दिष्ट |

पंचायत समिती, भुदरगड

पंचायत समिती, भुदरगड या सार्वजनिक प्राधिकरणातील अनुदान वाटप कार्यक्रमातील लाभार्थीचा तपशिल

| अ.क्र. | योजनेचे संपूर्ण नाव व पत्ता | लाभार्थी यादी. |
|--------|---|--|
| १ | महाराष्ट्र राज्य ग्रामीण जीवन्नोती अभियान | लाभार्थी यादी मागणी प्रमाणे विभागवार प्रसिध्द केलेल्या आहेत. पंचायत समिती स्तरावर उपलब्ध आहेत. |
| २ | महाराष्ट्र राज्य ग्रामीण जीवन्नोती अभियान | लाभार्थी यादी विभागवार प्रसिध्द केलेल्या आहेत. पंचायत समिती स्तरावर उपलब्ध आहेत. |
| ३ | इंदिरा आवास घरकूल योजना | लाभार्थी यादी विभागवार प्रसिध्द केलेल्या आहेत. पंचायत समिती स्तरावर उपलब्ध आहेत. |
| ४ | समाज कल्याण योजना २०% पंचायत समिती स्तर | लाभार्थी यादी विभागवार प्रसिध्द केलेल्या आहेत. पंचायत समिती स्तरावर उपलब्ध आहेत. |
| ५ | महिला व बाल कल्याण योजना | लाभार्थी यादी विभागवार प्रसिध्द केलेल्या आहेत. पंचायत समिती स्तरावर उपलब्ध आहेत. |
| ६ | शेती विभाग योजना | लाभार्थी यादी विभागवार प्रसिध्द केलेल्या आहेत. पंचायत समिती स्तरावर उपलब्ध आहेत. |
| ७ | विशेष घटक योजना | लाभार्थी यादी विभागवार प्रसिध्द केलेल्या आहेत. पंचायत समिती स्तरावर उपलब्ध आहेत. |
| ८ | स्वच्छ भारत मिशन | लाभार्थी यादी विभागवार प्रसिध्द केलेल्या आहेत. पंचायत समिती स्तरावर उपलब्ध आहेत. |
| ९ | महाराष्ट्र ग्रामीण रोजगार हमी योजना | प्रत्येक वर्षाच्या दि.०२ ऑक्टोबर च्या गावसभे मध्ये लाभार्थी निवडी प्रमाणे यादी पं.स.स्तरावर उपलब्ध आहेत. |

पंचायत समिती, भुदरगड
कलम ४ (१) (ब) नमुना (xiii)

भुदरगड येथील गट विकास अधिकारी पंचायत समिती, भुदरगड या सार्वजनिक प्राधिकरणातून कोणतीही सवलत, परवाना अथवा अधिकार पत्र मिळालेल्या लाभार्थीचा तपशिल.

| अ.क्र. | परवानाधारकाचे नाव | परवाना क्रमांक | परवाना दिल्याची तारीख | किती काळासाठी वैद्य | सर्वसामाय अटी | परवान्याची तारीख |
|--------|-------------------|----------------|-----------------------|---------------------|---------------|------------------|
| निरंक | | | | | | |

पंचायत समिती, भुदरगड

कलम ४ (१) (b) (xiv)

भुदरगड येथील गट विकास अधिकारी पंचायत समिती, भुदरगड या सार्वजनिक प्राधिकरणात इलेक्टॉनिक स्वरूपात उपलब्ध असलेली माहिती .

| अ.क्र. | दस्तऐवजधारणी नोंदवहीचा प्रकार | विषय | कोणत्या प्रकारच्या इलेक्ट्रॉनिक स्वरूपात माहिती साठविलेली आहे. | हि माहिती ताब्यात असलेल्या व्यक्तीचे नांव. |
|--------|--|---|--|--|
| १ | आस्थापना दफ्तर | आस्थापना विषयक बाबी | संगणकीय माहिती | श्री. प्रशांत डवंग कनि.सहा |
| २ | प्रशासन दफ्तर | प्रशासकिय बाबी | संगणकीय माहिती | श्री.डी.के.डवरी, वरिष्ठ सहाय्यक |
| ३ | पंचायत समिती सभा कामकाज | पं.स. मासिक सभा कार्यवृत्तांत | संगणकीय माहिती | श्री.धनंजय देशमुख, वरिष्ठ सहाय्यक |
| ४ | कर्मचारी वेतन देयक (शिक्षण, बांध., ग्रापापू, आरोग्य, ए.बा.वि.यो. विभाग) | कर्मचारी यांचे वेतन | संगणकीय माहिती | ज्या त्या विभागात आस्थापना कडील कनि.सहा. |
| ५ | निवृत्ती वेतन प्रकरणे (शिक्षण, बांधकाम, ग्रापापू, आरोग्य, ए.बा.वि.यो. विभाग) | सेवा निवृत्ती कर्मचारी निवृत्ती प्रकरणे | संगणकीय माहिती | ज्या त्या विभागात आस्थापना कडील कनि.सहा. |

पंचायत समिती, भुदरगड
कलम ४ (१) (b) (xv)

पंचायत समिती, भुदरगड येथील गट विकास अधिकारी या सार्वजनिक प्राधिकरणात उपलब्ध असलेली माहिती नागरीकांना पुरवण्यासाठी उपलब्ध असलेली सुविधा

| अ.क्र. | उपलब्ध सुविधा | वेळ | कार्यपध्दती | स्थान | जबाबदार व्यक्ती |
|---------------|---|---|-------------------------------------|---------------|----------------------------------|
| १ | जनतेसाठी राखुन ठेवलेल्या भेटीच्या वेळेसंबंधिची माहिती | प्रत्येक आठवडयाच्या सोमवार व बुधवार कार्यालयीन वेळ सकाळी ०९.४५ ते सायकाळी ०६.१५ | नागरिकांच्या अडीअडचणीचे निवारण करणे | स्वतंत्र कक्ष | ग.वि.अ पंचायत समिती भुदरगड |

पंचायत समिती, भुदरगड

कलम ४(१) (b)(xvi)

माहितीचा अधिकार अधिनियम -२००५

जिल्हा परिषद, कोल्हापूर येथील पंचायत समिती, भुदरगड या सार्वजनिक प्राधिकरणाच्या अखत्यारातील माहिती संदर्भात शासकिय माहिती अधिकारी, सहाय्यक माहिती अधिकारी व अपिलीय प्राधिकारी यांची तपशीलवार माहिती.

| अ.क्र. | विभागाचे नांव | जन माहिती अधिकारी यांचे नाव व पदनाम | सहाय्यक जन माहिती अधिकारी यांचे नाव व पदनाम | प्रथम अपिलिय अधिकारी यांचे नाव व पदनाम | कार्यखेत्र / विषय |
|--------|--|--|--|---|-------------------|
| १ | सामान्य प्रशासन अंतर्गत सर्व विभाग | श्रीम.कांचन दिलीप भोईटे सहा.प्रशासन अधिकारी | १.श्री.प्रशांत शामराव गायकवाड, कनिष्ठ प्रशासन अधिकारी २.श्रीम.पी.पी.पाटणकर कनिष्ठ प्रशासन अधिकारी | डॉ.एस.बी.जाधव गट विकास अधिकारी | सर्व संबंधित विषय |
| २ | जिल्हा ग्रामिण विकास यंत्रणा | श्री. अमोल आ.दबडे विस्तार अधिकारी (सां.) | श्री.नंदकुमार मारुती देसाई कनिष्ठ सहाय्यक | | सर्व संबंधित विषय |
| ३ | अर्थ | श्री. युवराज मांडे सहाय्यक लेखा अधिकारी | श्री. जीवन कोरवी कनिष्ठ लेखाधिकारी | | सर्व संबंधित विषय |
| ४ | ग्रामपंचायत विभाग कडगांव बिट गारगोटी बिट पिंपळगांव बिट | विस्तार अधिकारी (ग्रा.पं.) सर्व श्री.सुशांत येरुडकर २श्री.जाकीर दस्तगीर मुजावर ३श्री.जाकीर दस्तगीर मुजावर | श्री. नामदेव पाटील कनिष्ठ सहाय्यक | डॉ.एस.बी.जाधव पवार गट विकास अधिकारी | सर्व संबंधित विषय |
| ५ | आपले सरकार | श्री. जाकीर मुजावर विस्तार अधिकारी (ग्रा.पं.) | श्री.प्रविण चौगले कनि. सहाय्यक | | सर्व संबंधित विषय |
| ६ | कृषि विभाग | १.श्री.सुशांत भिकाजी एकल कृषि अधिकारी (जनरल) २.श्री. कृषि अधिकारी (वि.घ.यो.) | १.श्री.अभिजित आनंदराव पाटील विस्तार अधिकारी (कृषि) २.श्री. विजयकुमार पंडित विस्तार अधिकारी (कृषि) | श्री. सुशांत भिकाजी एकल प्रभारी सहा गट विकास अधिकारी | सर्व संबंधित विषय |
| ७ | समाजकल्याण विभाग | श्री. .जाकीर दस्तगीर मुजावर विस्तार अधिकारी (ग्रा.पं.) | श्री.नंदकुमार मारुती देसाई, कनिष्ठ सहाय्यक | श्री. एस.बी.एकल प्रभारी सहा गट विकास अधिकारी | सर्व संबंधित विषय |
| ८ | महाराष्ट्र ग्रामिण रोजगार हमी योजना | श्री.जाकीर दस्तगीर मुजावर विस्तार अधिकारी (ग्रा.पं.) | श्री.जगन लहानू पवार, कनिष्ठ सहाय्यक | डॉ.एस.बी.जाधव गट विकास अधिकारी | सर्व संबंधित विषय |
| ९ | पाणी व स्वच्छता विभाग | | | | सर्व संबंधित विषय |
| १० | एकात्मिक बाल विकास सेवा योजना प्रकल्प | श्रीम. एस.एस.पाटील, बाल विकास प्रकल्प अधिकारी | श्री.सुशांत अनंत शिंदे, कनिष्ठ सहाय्यक | मा.जिल्हा कार्यक्रम अधिकारी, (म.बा.क.) जि.प.कोल्हापूर | सर्व संबंधित विषय |
| ११ | बांधकाम विभाग | श्री.डी.व्ही.कुंभार, प्र.उप अभियंता (बांधकाम) | श्री. अमोल मानतुटे कनिष्ठ सहाय्यक | डॉ.एस.बी.जाधव गट विकास अधिकारी | सर्व संबंधित विषय |
| १२ | ग्रामिण पाणी पुरवठा संबंधित बिट | श्री. एस.पी.तोरसे उप अभियंता (ग्रा.पा.पु) | श्री. कृष्णात बी.देसाई कनिष्ठ अभियंता | | सर्व संबंधित विषय |
| १३ | आरोग्य विभाग (तालुकास्तर) | डॉ. आनंद युवराज वर्धन तालुका आरोग्य अधिकारी | श्री.किरण सदाशिव देवेकर कनिष्ठ सहाय्यक | | सर्व संबंधित विषय |
| १४ | प्रा.आ.केंद्र मिणचे | डॉ.संदीप मारुती साळोखे प्रभारी वैधकिय अधिकारी | श्री. अरविंद चौगले कनिष्ठ सहाय्यक | डॉ.आनंद युवराज वर्धन | सर्व संबंधित विषय |
| १५ | प्रा.आ.केंद्र कडगांव | डॉ. शैलेजा खराडे , प्रभारी वैधकिय अधिकारी | श्री. प्रभाकर अस्वले कनिष्ठ सहाय्यक | तालुका आरोग्य अधिकारी | सर्व संबंधित विषय |

| अ.क्र. | विभागाचे नांव | जन माहिती अधिकारी यांचे नाव व पदनाम | सहाय्यक जन माहिती अधिकारी यांचे नाव व पदनाम | प्रथम अपिलिय अधिकारी यांचे नाव व पदनाम | कार्यखेत्र / विषय |
|--------|--|---|--|--|-------------------|
| १६ | प्रा.आ.केंद्र पाटगांव | डॉ. स्वाती चौगले , प्रभारी वैधकिय अधिकारी | श्री. अमर केरबा फडतारे कनिष्ठ सहाय्यक | डॉ.आनंद युवराज वर्धन | सर्व संबधित विषय |
| १७ | प्रा.आ.केंद्र पिंपळगांव | डॉ.चंद्रकांत वासुदेव परुळेकर वैधकिय अधिकारी | श्रीम.संगिता बबन गुरव कनिष्ठ सहाय्यक | तालुका आरोग्य अधिकारी | सर्व संबधित विषय |
| १८ | प्रा.आ.केंद्र मडिलगे | डॉ. एम.एम.शिंदे वैधकिय अधिकारी | श्री.संजय शंकर कुंभार कनिष्ठ सहाय्यक | | सर्व संबधित विषय |
| १९ | पशुसंवर्धन विभाग (तालुकास्तर) | डॉ. एम.डी.मेटांगळे प्र.पशुधन विकास अधिकारी (विस्तार) पशुधन पर्यवेक्षक | श्रीम. सुरेखा गुरव पशुधन पर्यवेक्षक | श्री. एस.बी.एकल प्रभारी सहा गट विकास अधिकारी | सर्व संबधित विषय |
| २० | पशु वैद्य.दवाखाना श्रेणी-१ गारगोटी | डॉ. टी. एन.शेख, प.वि.अ. प्रभारी | ---- | डॉ. एम.डी.मेटांगळे प्र.पशुधन विकास अधिकारी (विस्तार) पशुधन पर्यवेक्षक | सर्व संबधित विषय |
| २१ | पशु वैद्य.दवाखाना श्रेणी-१ मडिलगे बु | डॉ.आर.बी.नाईक, प.वि.अ. प्रभारी | ---- | | सर्व संबधित विषय |
| २२ | पशु वैद्य.दवाखाना श्रेणी-१ कूर | डॉ.संजय शांताराम दगडू, प.वि.अ. | ---- | | सर्व संबधित विषय |
| २३ | पशु वैद्य.दवाखाना श्रेणी-१ मिणचे खु | डॉ.एम.डी.मेटांगळे, प.वि.अ. | ---- | | सर्व संबधित विषय |
| २४ | पशु वैद्य.दवाखाना श्रेणी-१ वेसर्डे | डॉ. टी.एन.शेख, प.वि.अ. | ---- | | सर्व संबधित विषय |
| २५ | पशु वैद्य.दवाखाना श्रेणी-१ तांबाळे | डॉ.एस.पी.राऊत, प.वि.अ. प्रभारी | ---- | | सर्व संबधित विषय |
| २६ | पशु वैद्य.दवाखाना श्रेणी-१ कडगांव | डॉ. एस.पी.राऊत प.वि.अ. | ---- | | सर्व संबधित विषय |
| २७ | पशु वैद्य.दवाखाना श्रेणी-२ पिंपळगांव | डॉ. एच. एम.गुरव स.प.वि.अ. | ---- | | सर्व संबधित विषय |
| २८ | पशु वैद्य.दवाखाना श्रेणी-२ मटूर | श्रीम.राजश्री लक्ष्मण सुतार पशुधन पर्यवेक्षक | ---- | | सर्व संबधित विषय |
| २९ | पशु वैद्य.दवाखाना श्रेणी-२ मुरूवटे | श्री.एस.बी. ढोकरे पशुधन पर्यवेक्षक | ---- | | सर्व संबधित विषय |
| ३० | शिक्षण विभाग | श्री.दिपक मॅगाणे, प्रभारी गट शिक्षणाधिकारी | श्री.प्रबोध कांबळे, विस्तार अधिकारी (शिक्षण) | डॉ.एस.बी.जाधव गट विकास अधिकारी | सर्व संबधित विषय |
| | | अधिक्षक शालेय पोषण आहार | श्री. प्रबोध नामदेव कांबळे, विस्तार अधिकारी शिक्षण श्रे-२ | श्रीम. शिल्पा भाट कनि.सहा. | सर्व संबधित विषय |
| ३१ | ग्रामपंचायत ---- (सर्व) तालुका भुदरगड जि.कोल्हापूर | ग्राम विकास अधिकारी / ग्रामसेवक | संबधित ग्राम पंचायत लिपिक | विस्तार अधिकारी (प्रा.पं.) सर्व १ श्री.सुशांत एरुडकर २ श्री.जाकीर दस्तगीर मुजावर ३ श्री.कुबेर अजित उपाध्ये | सर्व संबधित विषय |

पंचायत समिती, भुदरगड

कलम ४(१) (b)(xvi)

माहितीचा अधिकार अधिनियम -२००५

जिल्हा परिषद, कोल्हापूर येथील पंचायत समिती, भुदरगड स्या सार्वजनिक प्राधिकरणाच्या अखत्यारातील माहिती संदर्भात शासकिय माहिती अधिकारी , सहाय्यक माहिती अधिकारी व अपिलीय प्राधिकारी यांची तपशीलवार माहिती.

ग्रामपंचायत स्तर

| अ.क्र. | विभागाचे नांव | जन माहिती अधिकारी यांचे नाव व पदनाम | सहाय्यक जन माहिती अधिकारी यांचे नाव व पदनाम | प्रथम अपिलिय अधिकारी यांचे नाव व पदनाम | कार्यक्षेत्र / विषय |
|--------|--|-------------------------------------|---|---|---------------------|
| १ | ग्रामपंचायती (सर्व), ता.भुदरगड, जि.कोल्हापूर | संबंधीत ग्रामपं. चायत अधिकारी | संबंधीत ग्रामपंचायतीचे लिपीक | विस्तार अधिकारी (पंचायत) ज्या त्या सजाप्रमाणे | सर्व संबंधित विषय |

तक्ता क्रमांक १७ - इतर माहिती
पंचायत समिती भुदरगड

पंचायत समिती भुदरगड या सार्वजनिक प्राधिकरण मध्ये जातेच्या जिऱ्हाळयाचे नित्य नियमित निर्णय आणि काही महत्त्वाचे धोरणात्मक निर्णय .

निरंक

पंचायत समिती भुदरगड
कलम ४(१)D
पंचायत समिती भुदरगड या सार्वजनिक प्राधिकरण मध्ये घेतले जाणारे काही महत्त्वाचे प्रशासकिय अर्धन्यायीक निर्णय

प्रमाणपत्र

प्रमाणपत्र देणेत येते की, माहितीचा अधिकार अधिनियम -२००५ अंतर्गत कलम ४ (१) ब अन्वये प्रसिध्द करावयाची १ ते १७ मुद्यांची पंचायत समिती भुदरगड माहिती पुस्तिका आम्ही तपासली असून ती बरोबर आहे.

सहाय्यक जन माहिती अधिकारी तथा
कनिष्ठ प्रशासन अधिकारी,
पंचायत समिती, भुदरगड

जन माहिती अधिकारी तथा
सहाय्यक प्रशासन अधिकारी,
पंचायत समिती, भुदरगड

Shekhar

गट विकास अधिकारी (वर्ग-१)
पंचायत समिती भुदरगड

प्रमाणपत्र

प्रमाणपत्र देणेत येते की, पंचायत समिती भुदरगड गटाकडील माहितीचा अधिकार अधिनियम -२००५ अंतर्गत कलम ४ च्या तरतुदी नुसार १ ते १७ बाबीची माहिती तिमाही अदयावत करुन दिनांक ३१/०३/२०२५ चीम माहिती संकेतस्थळावर/नोटीसबोर्डावर प्रसिध्द करणेत आली आहे. सदरची माहिती मी स्वतः तपासूण बरोबर व अदयावत असल्याची खात्री केली आहे. म्हणुन दिले प्रमाणपत्र असे.

स्थळ:- पंचायत समिती भुदरगड

दिनांक -: १९/०६/२०२५

Shekhar

गट विकास अधिकारी (वर्ग-१)
पंचायत समिती भुदरगड



पंचायत समिती, भुदरगड ता.भुदरगड जि.कोल्हापूर
प्रशासन विभाग

कार्यालय दुरध्वनी क्र. - (०२३२४) -२२००२८
email -bdobhudargad@gmail.com

क्र.पंसभु/प्रशासन/वशि/माहितीचा अधिकार १
ते १७ बाबी/२०२५
दिनांक - १९/०६/२०२५



प्रति,
मा. उप मुख्य कार्यकारी अधिकारी, (सा.प्र)
जिल्हा परिषद, कोल्हापूर.

विषय :- माहितीचा अधिकार अधिनियम - २००५ अंतर्गत कलम
४ (१) ब अन्वये ०१ ते १७ बाबींची माहिती सादर केले
बाबत.

संदर्भ:- आपले कार्यालयाकडील दुरध्वनी संदेश दिनांक -
महोदय,

उपरोक्त विषयास अनुसरून संदर्भ क्र.०१ अन्वये माहितीचा अधिकार अधिनियम - २००५
अंतर्गत कलम ४ (१) ब अन्वये ०१ ते १७ बाबींची माहिती सादर करणे बाबत सुचित केले होते.

पंचायत समिती, भुदरगड गटाकडील माहितीचा अधिकार अधिनियम - २००५ अंतर्गत कलम
४ (१) ब अन्वये ०१ ते १७ बाबींची सन २०२४-२०२५ या वर्षातील माहिती दर्शविणारी माहिती पुस्तिका सोबत
सादर केली आहे तरी अवलोकनी यावी ही विनंती.

सोबत:- माहिती पुस्तिका

आपला विश्वासू,

Shetkar

(श्री.एस.बी.जाधव)

गट विकास अधिकारी (वर्ग १)
पंचायत समिती, भुदरगड